

TEKNISKE TEGNINGER

REGULERINGSPLAN

Fv. 114 Sykkeltiltak Greåkerdalen (søndre del)

Sarpsborg kommune

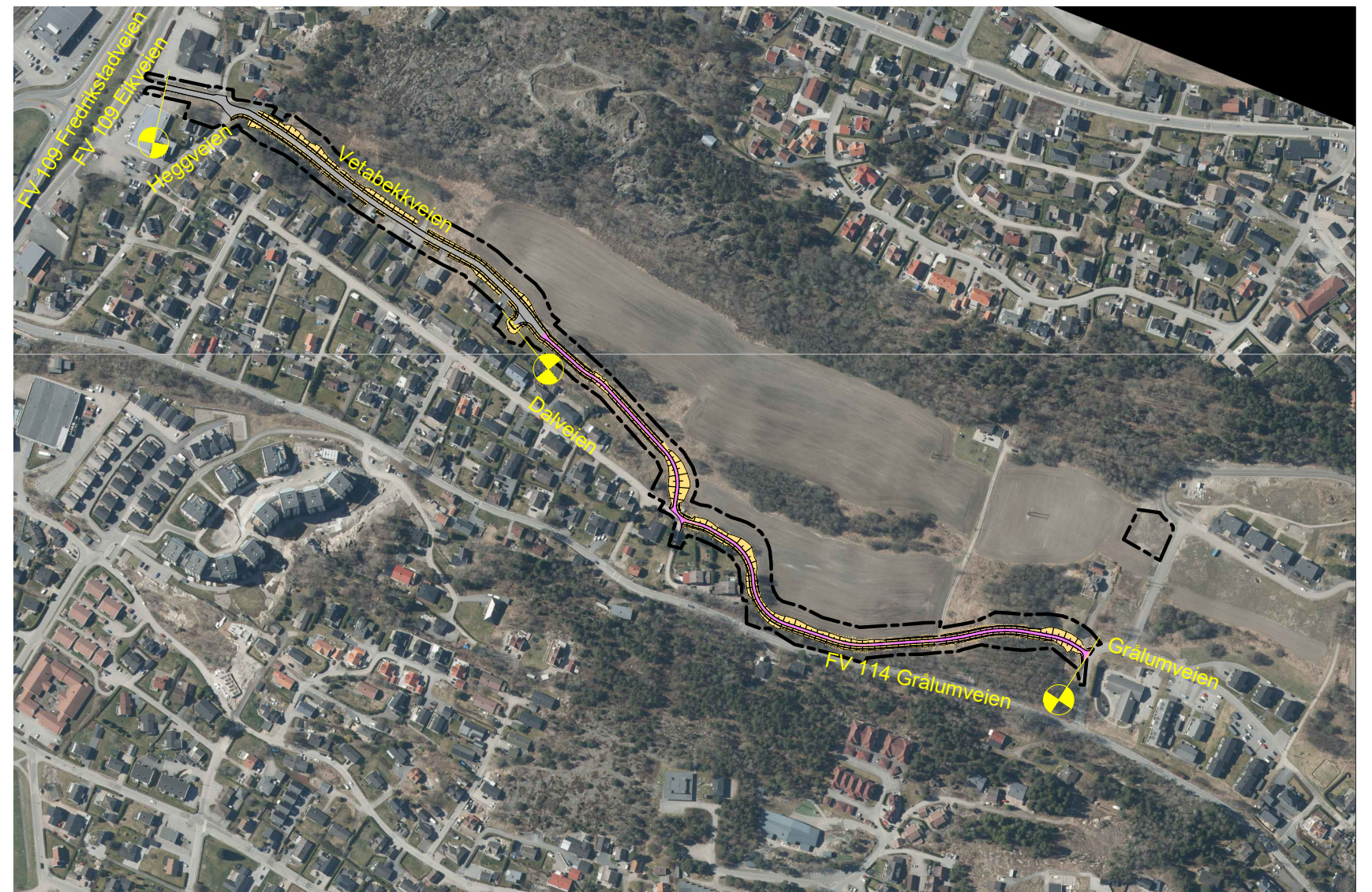

TEKNISKE DATA

Fra – til profil: Vegmodell: 90 010, pr. 10–994
Dimensjoneringsklasse: Gang- og sykkelveg, adkomstveg
Fartsgrense (ÅDT): 40 og 50 km/t
Trafikkgrunnlag: Fv. 114: ÅDT 4500
Koordinatsystem: EUREF 89 NTM sone 11 / NN2000
Utarbeidet: November 2025

Prosjektnummer 30700
Arkivnummer 2024/15750



Tegnforklaring

- Modellhenvisning
- Kjørefelt
- G/S-vei
- Grøft/skjæring/fylling
- Grense frisikt
- Parsellgrense
- Plangrense

Merknad

- 1 G/S-veg tilpasses eksisterende veg.
- 2 Adkomstveg tilpasses eksisterende veg.
- 3 Adkomstveg tilpasses reguleringsplan Fv109.
- 4 Vendehammer for lastebil (L).

Revisjon	Revisjonen gjelder	Utb. Kontr.	Godjert	Rev. dato
		Tegningsdato 05.11.2025 Oppdragsleder Lene Lie Hermansen Produsert for Samferdsel		
Fv. 114 S101 SYKKELTILTAK GRÅKERDALEN Oversiktstegning		Prosjektnummer 30700 Prosjektfasennummer 30700r Arkivreferanse 2024/15750 Målestokk A1-format 1:2000		
Reguleringsplan		Koordinatsystem EUREF89NTM/NN2000		
Utarbeidet av	Kontrollert av	Godjert av	Konsulentarkiv	
NØEKLI	NOPMOR	NOINGS	102434.07	
		Tegningsnummer /		revisjonsbokstev
				B001

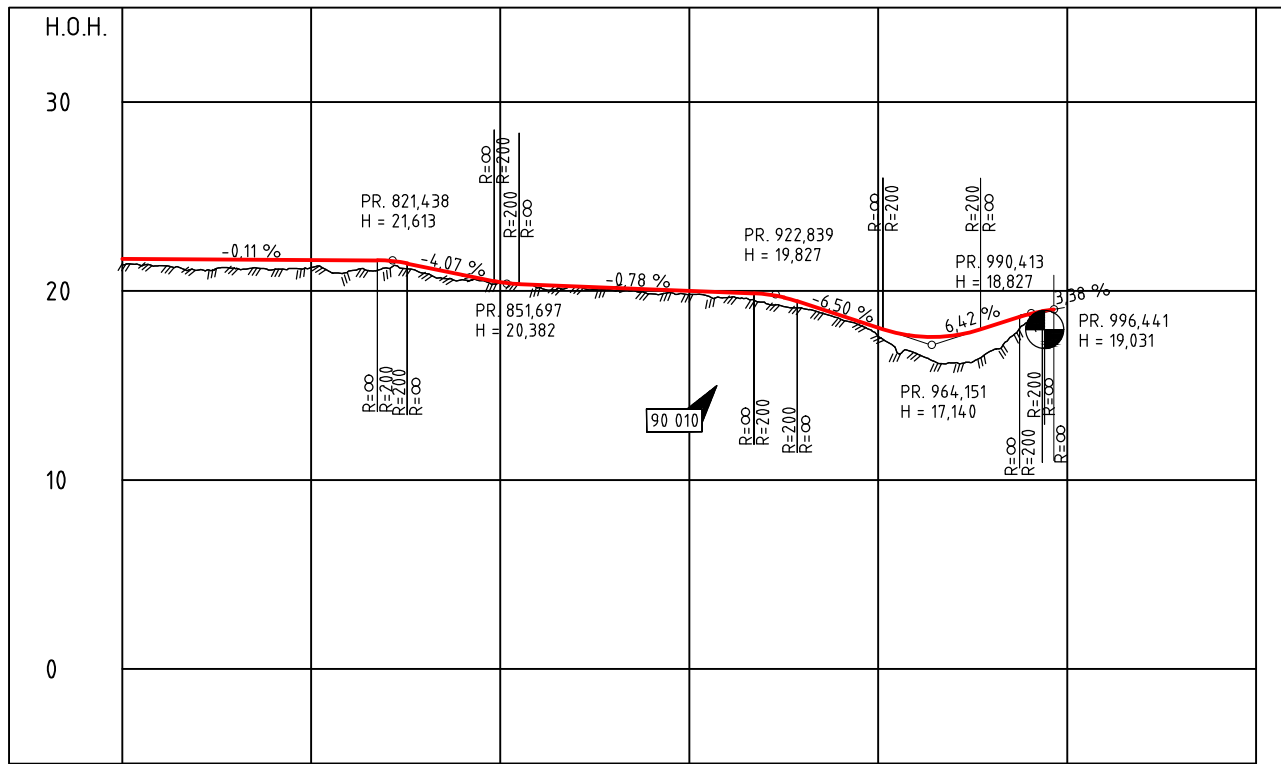

PROFIL NR.750	800	850	900	950	1000	1050
HOR.KURV.	R=∞	R=-80	R=∞	R=-200	R=∞	R=100
BREDDUVT.						
TVERRFALL	H.kj.b.k. 2.4%					
	V.kj.b.k.					
PROFIL H.	21.37	21.68	21.67	21.66	21.65	21.64
TERRENG H.	21.37	21.68	21.67	21.66	21.65	21.64
OVERBYGN.T.	63CM					

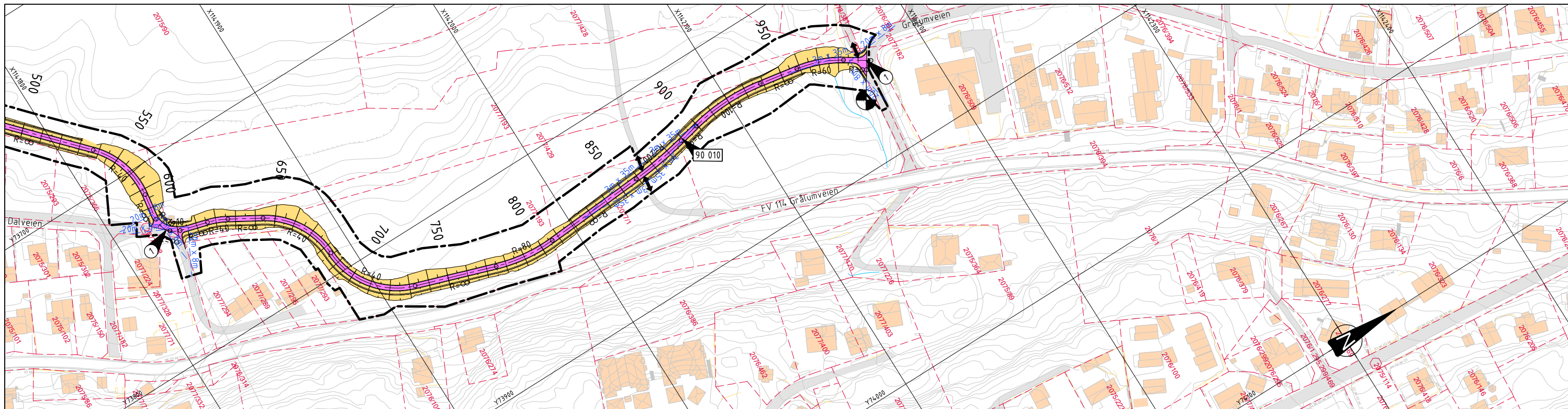

Tegnforklaring

- Modellhenvisning
- G/S-vei
- Grøft/skjæring/fylling
- Eiendomsgrense, eks
- Grense frisikt
- Parsellgrense
- Plangrense
- Avkjørsel

Merknad

- G/S-veg tilpasses eksisterende veg.

Henvisning

- C001 Plan og profil - Vegmodell 90 010, profil 10 - 750 (Adkomstveg/G/S-veg)
- D001 Plan og profil - Vegmodell 90 110, profil 5 - 15 (Vendehammer)

Revisjon	Revisjonen gjelder	Utb. Kontr.	Godkjent	Rev. dato
		Tegningsdato 05.11.2025 Oppdragsleder Lene Lie Hermansen Produsert for Samferdsel Produsert av Sweco Norge AS Prosjektnummer 30700 Prosjektfasennummer 30700r Arkivreferanse 2024/15750 Målestokk A1-format 1:1000/1:200		
Reguleringsplan				
Utarbeidet av	Kontrollert av	Godkjent av	Konsulentarkiv	Tegningsnummer / revisjonsboks
NOEKLI	NOPMOR	NOINGS	10243407	C002

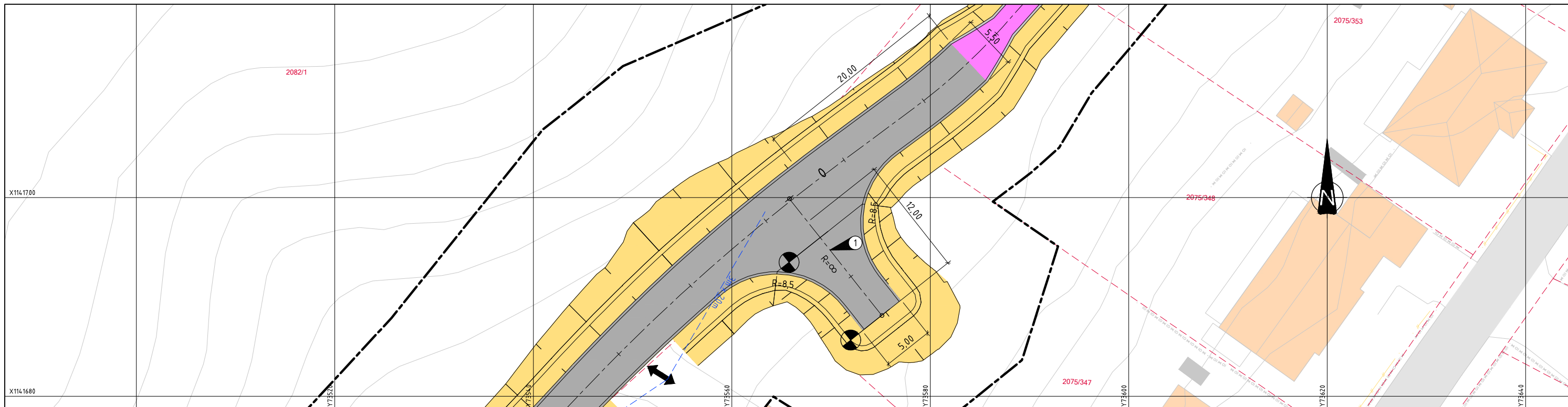
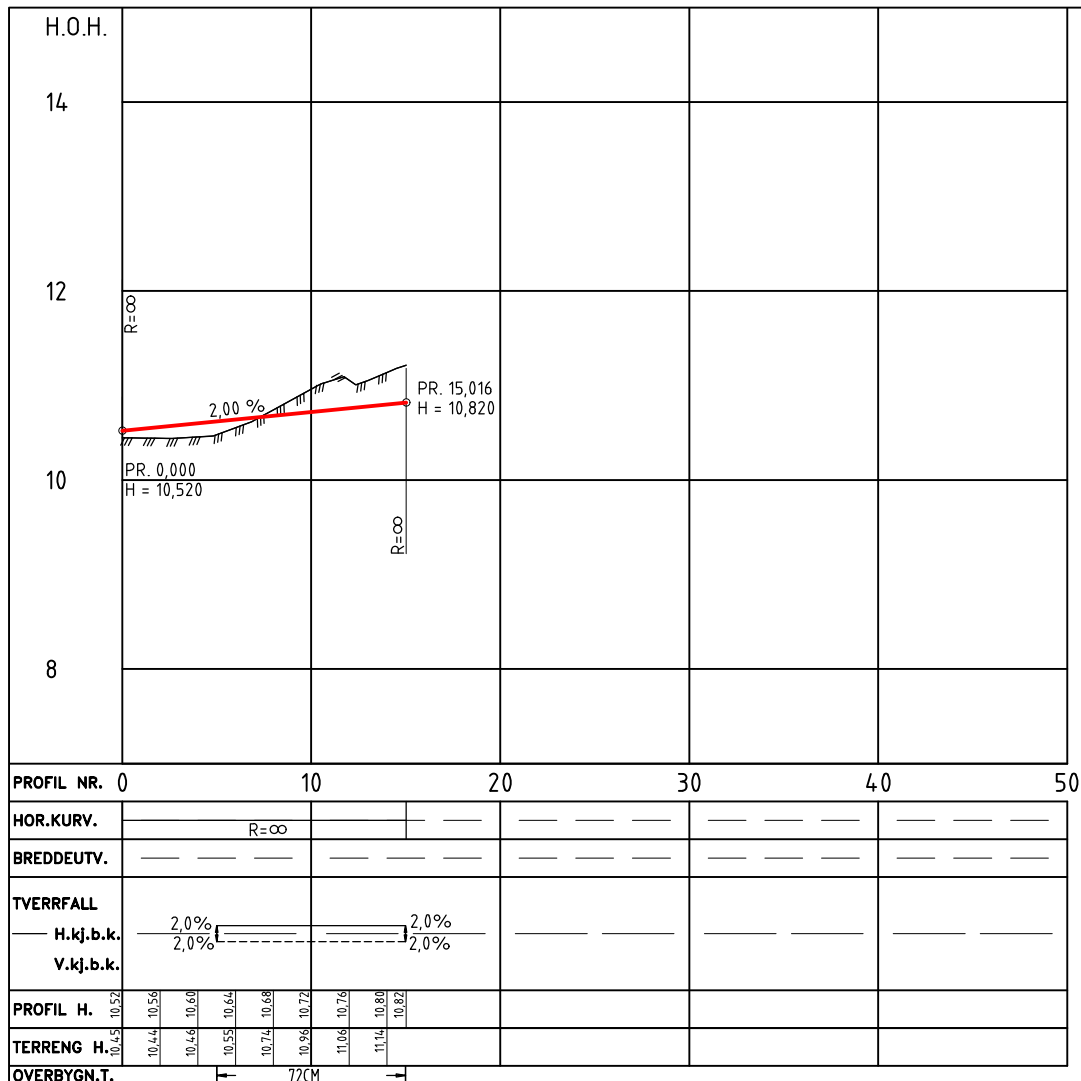

Tegnforklaring

- 0000 Modellhenvisning
- ↔ Avkjørsel
- Kjørefelt
- G/S-vei
- Grøft/skjæring/fylling
- - - Eiendomsgrense, eks
- - - Grense frisikt
- ⊙ Parsellgrense
- Plangrense

Merknad

- 1 Vendehammer for lastebil (L).

Henvisning

- C001 Plan og profil - Vegmodell 90 010, profil 10 - 750 (Adkomstveg/G/S-veg)
- C002 Plan og profil - Vegmodell 90 010, profil 750 - 994 (G/S-veg)

Revisjon	Revisjonen gjelder	Utarb	Kontr	Godjnt	Rev. dato
ØSTFOLD FYLKESKOMMUNE		Tegningsdato 05.11.2025			
Fv. 114 S101		Oppdragsleder Lene Lie Hermansen			
SYKKELTILTAK GREÅKERDALEN		Prosjekt for Samferdsel			
Plan og profil		Prosjektnummer 30700			
Vegmodell 90 110, profil 5 - 15		Prosjektfasennummer 30700r			
		Arkivreferanse 2024/15750			
		Målestokk A1-format 1:200/1:40			
Reguleringsplan		Koordinatsystem EUREF89NTM/NN2000			
Utarbeidet av	Kontrollert av	Godjnt av	Konsulentarkiv	Tegningsnummer / revisjonsboks	
NØEKLI	NOPMOR	NOINGS	10243407	D001	

Normalprofil, Adkomstveg

Modell 90 010 vist i profil 290
M=1:50 (A1)

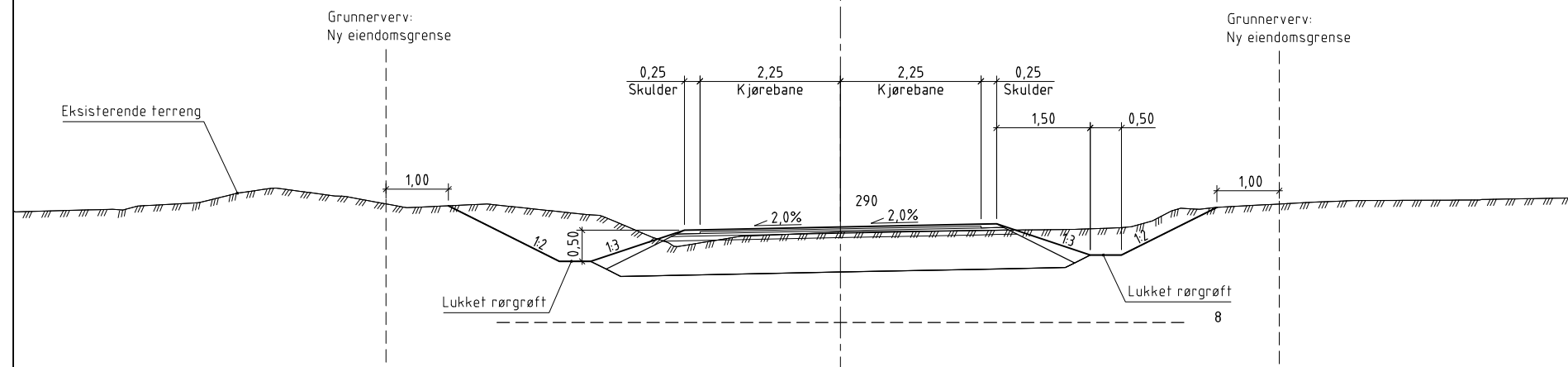

Overbygningsdetalj G/S-veg

Antatt grunnforhold: T4
1:10, A1/ 1:20, A3

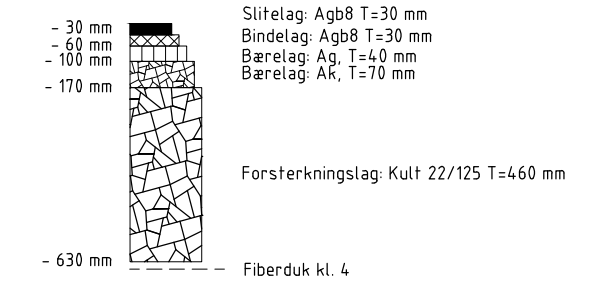

Normalprofil, G/S-veg

Modell 90 010 vist i profil 610
M=1:50 (A1)

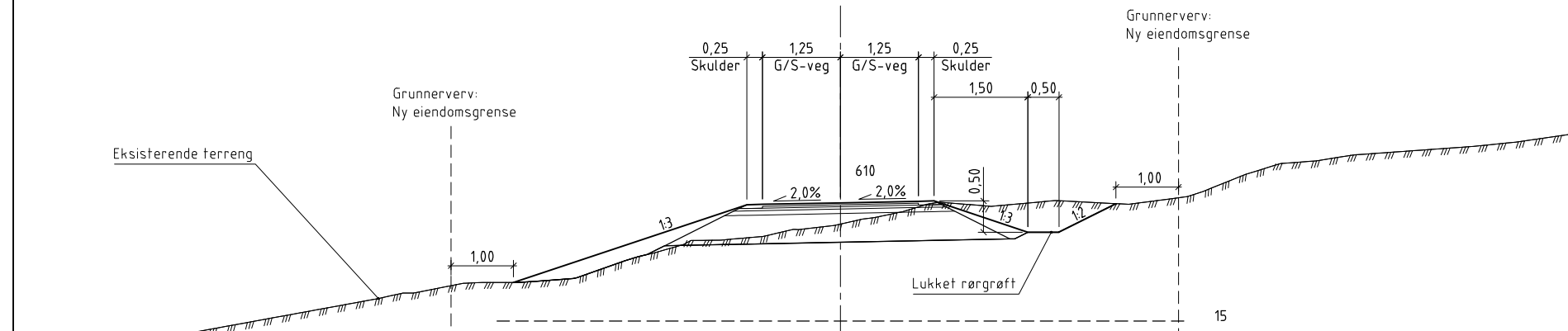

Overbygningsdetalj G/S-veg kombinert med adkomstveg

Antatt grunnforhold: T4
1:10, A1/ 1:20, A3

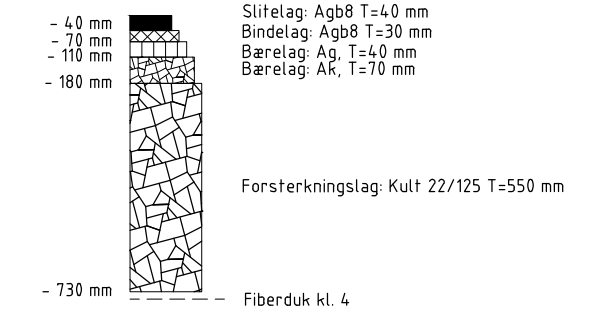

Normalprofil, Adkomstveg - vendehammer

Modell 90 010 vist i profil 373
M=1:50 (A1)

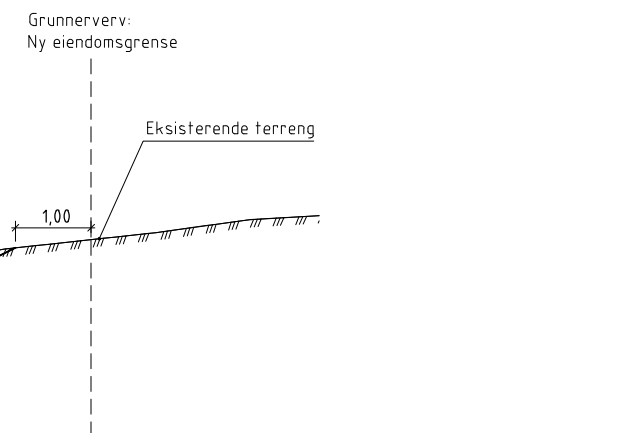
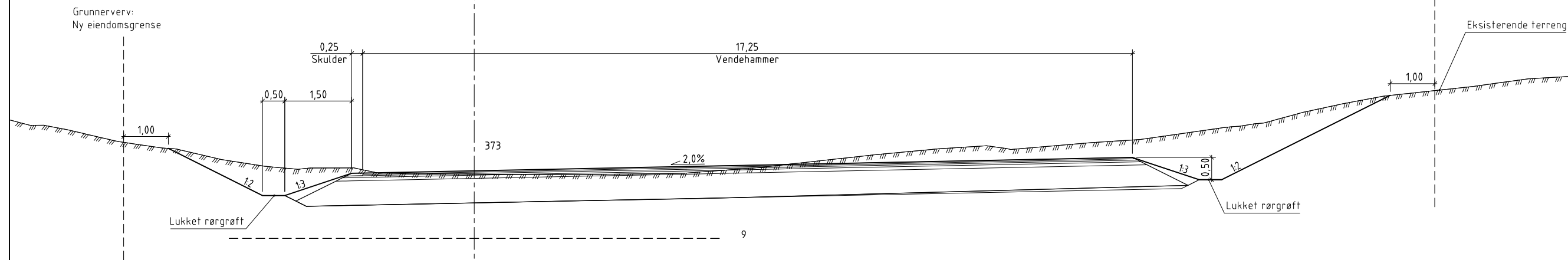

Revisjon	Revisjonen gjelder	Utarb	Kontr	Godkjent	Rev. dato
		Tegningsdato	05.11.2025		
Fv. 114 S101		Oppdragsleder	Lene Lie Hermansen		
SYKKELTILTAK GREÅKERDALEN		Prosjekt for	Samferdsel		
Normalprofiler/overbygning		Prosjekt av	Sweco Norge AS		
		Prosjektnummer	30700		
		Prosjektfasennummer	30700r		
		Arkivreferanse	2024/15750		
		Målestokk A1-formal	Som vist		
Reguleringsplan		Koordinatsystem	EUREF89NTM/NN2000		
Utarbeidet av	Kontrollert av	Godkjent av	Konsulentarkiv	Tegningsnummer /	revisjonsboksnavn
NOEKLI	NOPMOR	NOINGS	10243407	F001	

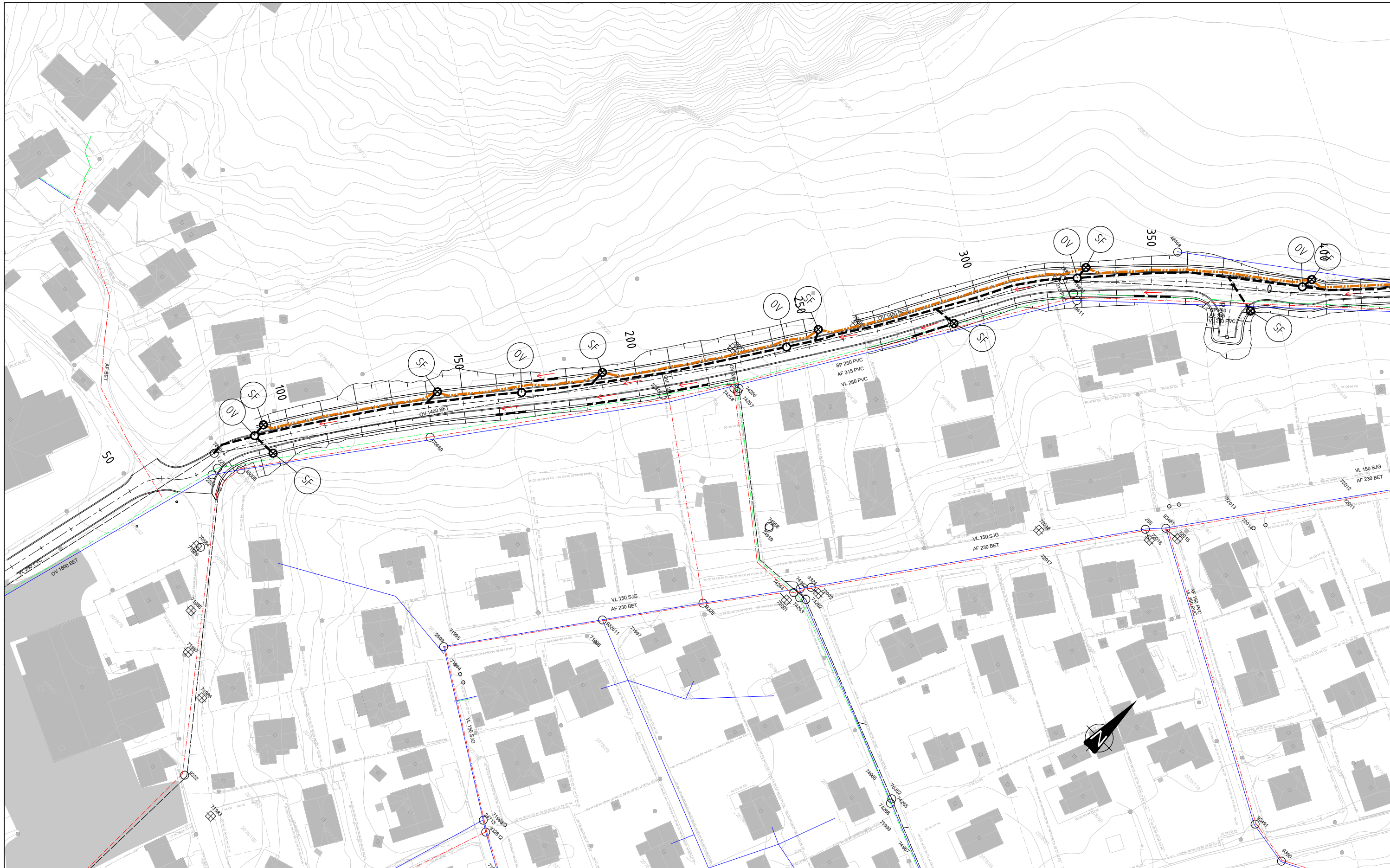

Tegnforklaring

	Prosjektert	Eksisterende
Vannledning		
Overvann		
Spillvann		
Avløpfelles		
Eiendomsgrense		
Kum		
Sluk		
Drens		
Sandfang grøft		
Fallretning		

Revisjon	Revisjonen gjelder	Utb. Kontr.	Godjent	Rev. dato
		Tegningsdato: 05.11.2025 Oppdragsgiver: Lene Lie Hermansen Produsert for: Samferdsel		
Fv. 114 S101 SYKKELTILTAK GREÅKERDALEN Overvannsplan		Produsert av: Sweco Norge AS Prosjektnummer: 30700 Prosjektfasennummer: 30700r Arkivreferanse: 2024/15750 Målestokk A1-format: 1:500		
Reguleringsplan		Koordinatsystem: EUREF89NTM/NN2000 Tegningsnummer / revisjonsbøketav: GH001		
Utarbeidet av:	Kontrollert av:	Godjent av:	Konsulentarkiv:	
NOHEDY	NOHEMN	NOINGS	1024.34.07	

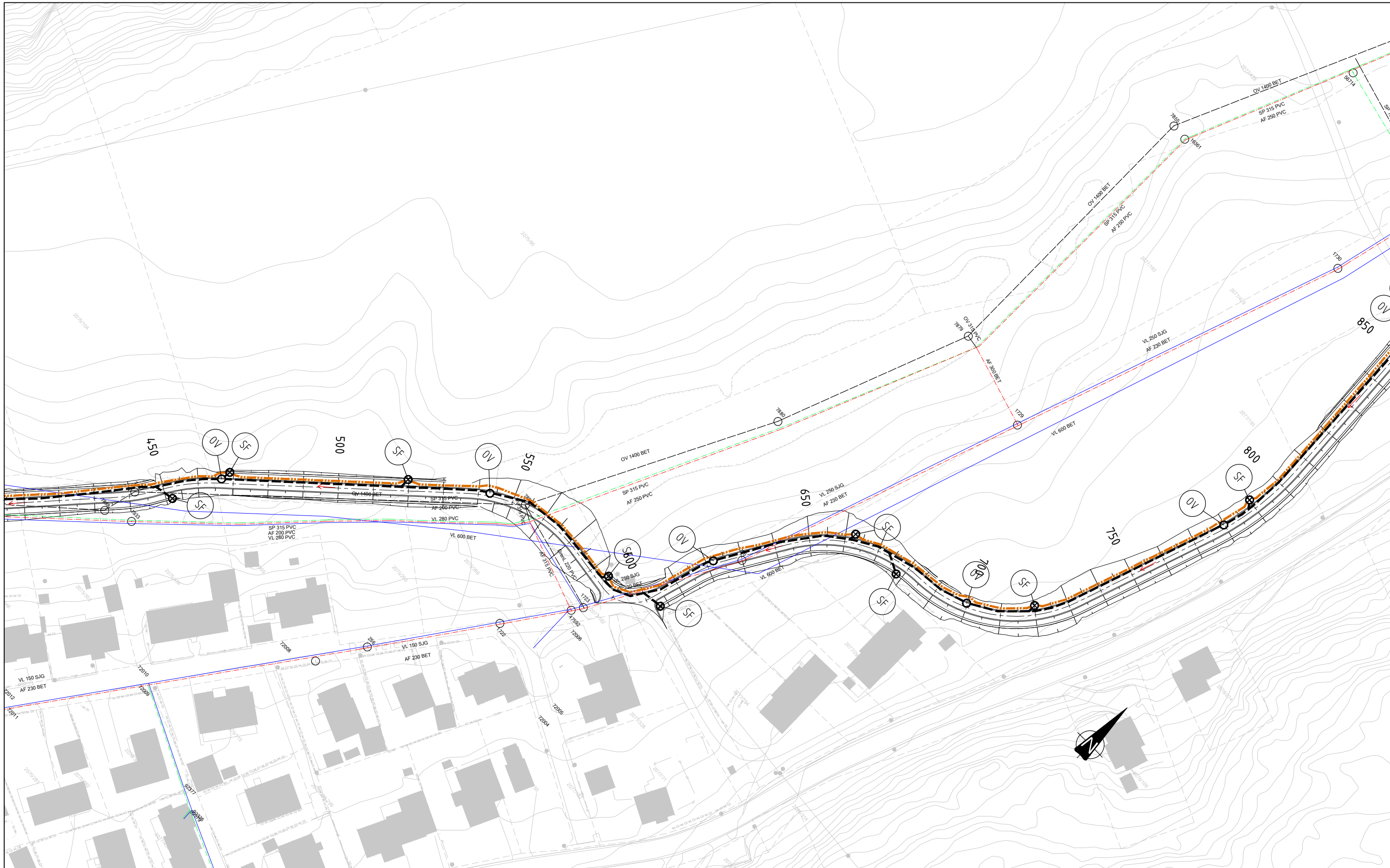

Tegnforklaring

	Prosjektert	Eksisterende
Vannledning	—	—
Overvann	—	—
Spillvann	—	—
Avløpfelles	—	—
Eiendomsgrense	—	—
Kum	○	○
Sluk	—	—
Drens	—	—
Sandfang grøft	⊕	⊕
Fallretning	→	

Revisjon	Revisjonen gjelder	Utb. Kontr.	Godjert	Rev. dato
		Tegningsdato: 05.11.2025 Oppdragsfører: Lene Lie Hermansen Produsert for: Samferdsel Prosjekt av: Sweco Norge AS Prosjektnummer: 30700 Prosjektfasennummer: 30700r Arkivreferanse: 2024/15750 Målestokk A1-format: 1:500		
Fv. 114 S1D1 SYKKELTILTAK GREÅKERDALEN Overvannsplan		Koordinatsystem: EUREF89NTM/NN2000 Tegningsnummer / revisjonsboks: GH002		
Utarbeidet av:	Kontrollert av:	Godjert av:	Konsulentarkiv:	
NOHEDY	NOHEMN	NOINGS	1024.34.07	

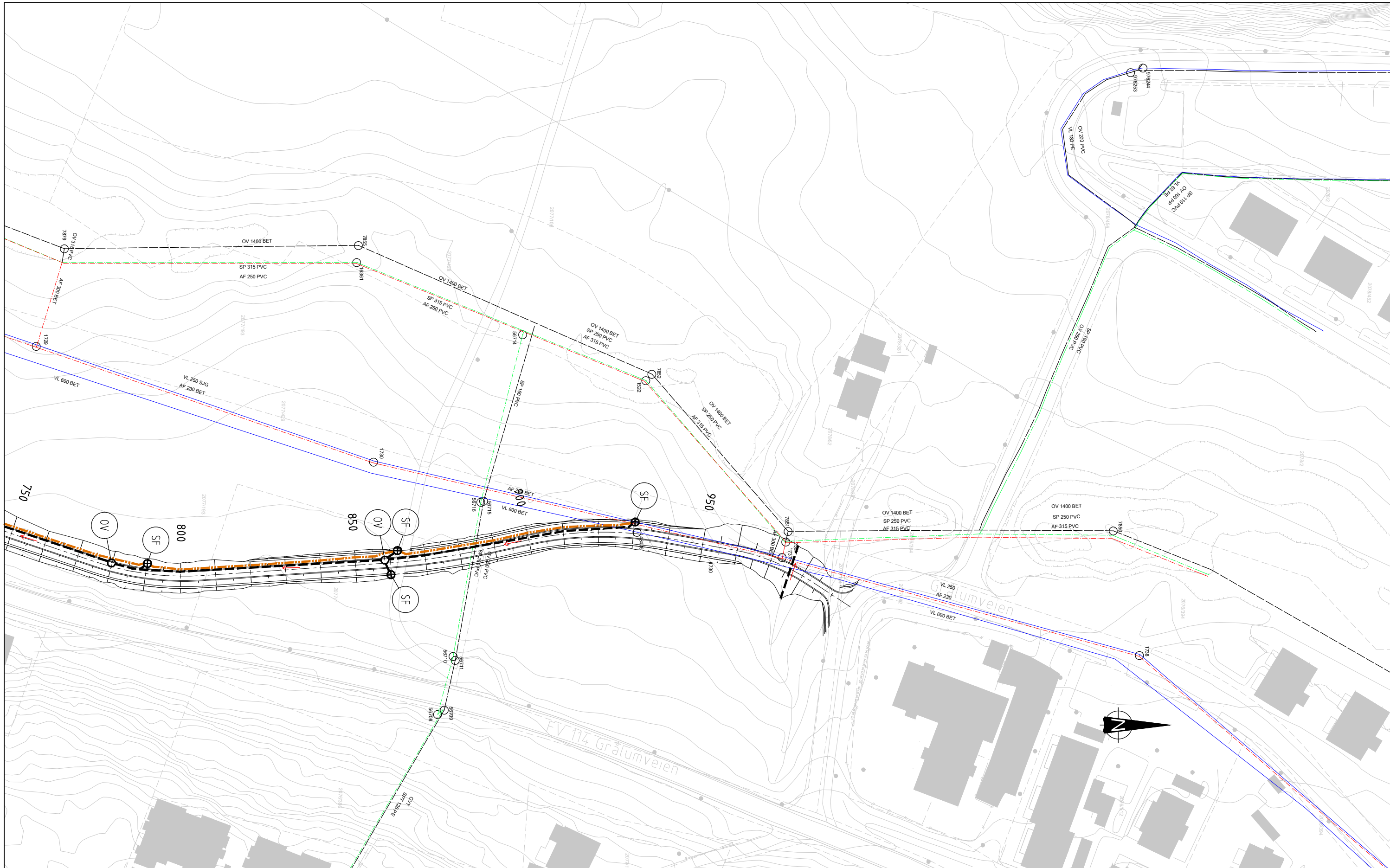

Tegnforklaring

	Prosjektert	Eksisterende
Vannledning	—	—
Overvann	—	—
Spillvann	—	—
Avløpfelles	—	—
Eiendomsgrense	—	—
Kum	○	○
Sluk	⊕	⊕
Drens	—	—
Sandfang grøft	⊕	⊕
Fallretning	→	→

Revisjon	Revisjonen gjelder	Utb.	Kontr.	Godkjent	Rev. dato
		Tegningsdato: 05.11.2025 Oppdragsfører: Lene Lie Hermansen Produsert for: Samferdsel Prosjektnummer: Sweco Norge AS Prosjektfase: 30700 Arkivreferanse: 30700r Målestokk A1-format: 2024/15750 Målestokk: 1:500			
Reguleringsplan		Koordinatsystem: EUREF89NTM/NN2000 Tegningsnummer / revisjonsboks: GH003			
Utarbeidet av:	Kontrollert av:	Godkjent av:	Konsulentarkiv:		
NØHEDY	NØHEMN	NØINGS	1024-34.07		

TEGNFORKLARING:

	EKSISTERENDE	PROSJEKTERT
Fylkeskommunalt, trekkerør		
Elvia, HS kabel i luft		
Elvia, HS kabel i jord		
Elvia, LS kabel i luft		
Elvia, LS kabel i jord		
Telia, kabeltrase i luft		
Telia, kabeltrase i jord		
Telenor, kabeltrase i jord		
GlobalConnect, trase i jord		
Viken Fiber, trase i jord		
Veglys, luftstrekk		
Sarpsborg kommune, trase		
Elvia, netfstation		
Elvia, kabelskap		
Veglys		
Stolpe		
Teleskap		

MERKNAD:

- Kabelpåvisning skal utføres før gravearbeider.
- OBS! Gravearbeider på eller nær høyspenningskabler og linjer skal meldes inn til strømnetteiere før arbeidet starter.
- Omlegginger av eksisterende kabler og utstyr skal koordineres og avklares med eier.
- Inntegnede linjer kan være unøyaktige og er kun ment som en indikasjon på kabler.
- Det kan være flere kabler i området som ikke er vist på tegning.

- Eksisterende høyspentkabler ligger i området/krysser tiltaket. Kabler må ivaretas i henhold til netteiers krav. Tiltak må avklares med og godkjennes av eier (Elvia).
- Eksisterende lavpentkabler ligger i området/krysser tiltaket. Kabler må ivaretas i henhold til netteiers krav. Tiltak må avklares med eier (Elvia).
- Eksisterende lavpent-, høyspent- og telekabler ligger i området innefor tiltaket. Kabler må ivaretas i henhold til netteiers krav. Tiltak må avklares med eiere (Elvia, Telia og Telenor)
- Eksisterende høyspent- og telekabler ligger i området/krysser tiltaket. Kabler må ivaretas i henhold til netteiers krav. Tiltak må avklares med eiere (Elvia og Telia).
- Eksisterende telekabler ligger i området/krysser tiltaket. Kabler må ivaretas i henhold til netteiers krav. Tiltak må avklares med eier (Telenor).
- Eksisterende signalkabler ligger i området/krysser tiltaket. Kabler må ivaretas i henhold til netteiers krav. Tiltak må avklares med eier (Sarpsborg kommune).

- Eksisterende teleskap ligger i området og må ivaretas i henhold til netteiers krav. Tiltak må avklares med eier (antatt Telenor).

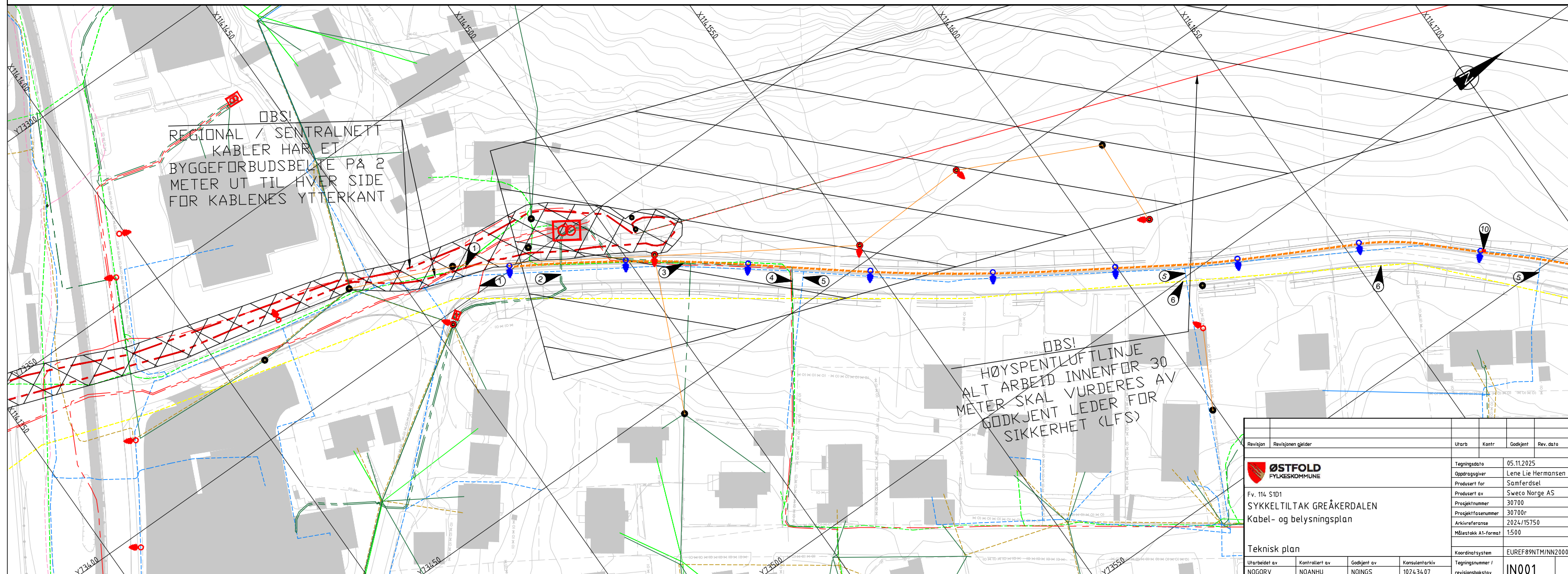

TEGNFORKLARING:

	EKSISTERENDE	PROSJEKERT
Fylkeskommunalt, trekkerør		
Elvia, HS kabel i luft		
Elvia, HS kabel i jord		
Elvia, LS kabel i luft		
Elvia, LS kabel i jord		
Telia, kabeltrase i luft		
Telia, kabeltrase i jord		
Telenor, kabeltrase i jord		
Viken Fiber, trase i jord		
Sarpsborg kommune, trase		
Elvia, netfstation		
Veglys		
Stolpe		
Tennskap		
Teleskap		

MERKNAD:

- Kabelpåvisning skal utføres før gravearbeider.
- OBS! Gravearbeider på eller nær høyspenningskabler og linjer skal meldes inn til strømnetteiere før arbeidet starter.
- Omlegginger av eksisterende kabler og utstyr skal koordineres og avklares med eier.
- Innregnede linjer kan være unøyaktige og er kun ment som en indikasjon på kabler.
- Det kan være flere kabler i området som ikke er vist på tegning.

- 5 Eksisterende telekabler ligger i området/krysser tiltaket. Kabler må ivaretas i henhold til netteiers krav. Tiltak må avklares med eier (Telenor).
- 6 Eksisterende signalkabler ligger i området/krysser tiltaket. Kabler må ivaretas i henhold til netteiers krav. Tiltak må avklares med eier (Sarpsborg kommune).
- 7 Eksisterende lavspenningkabler ligger i området/krysser tiltaket. Kabler må ivaretas i henhold til netteiers krav. Tiltak må avklares med eier (Elvia).
- 8 Eksisterende høyspent- og lavspenningkabler ligger i området/krysser tiltaket. Kabler må ivaretas i henhold til netteiers krav. Tiltak må avklares med eier (Elvia).
- 9 Foreslått plassering av nytt tennskap for nytt offentlig belyningsanlegg langs ny gang- og sykkelveiparsell. Endelig tilknytningspunkt, spenningssystem og kabelstikkledningstrase avklares av elektroinstallatør når melding om installasjonsarbeid er sendt inn, og teknisk løsning foreligger fra netteier Elvia.
- 10 Eksisterende teleskap ligger i området og må ivaretas i henhold til netteiers krav. Tiltak må avklares med eier (antatt Telenor).

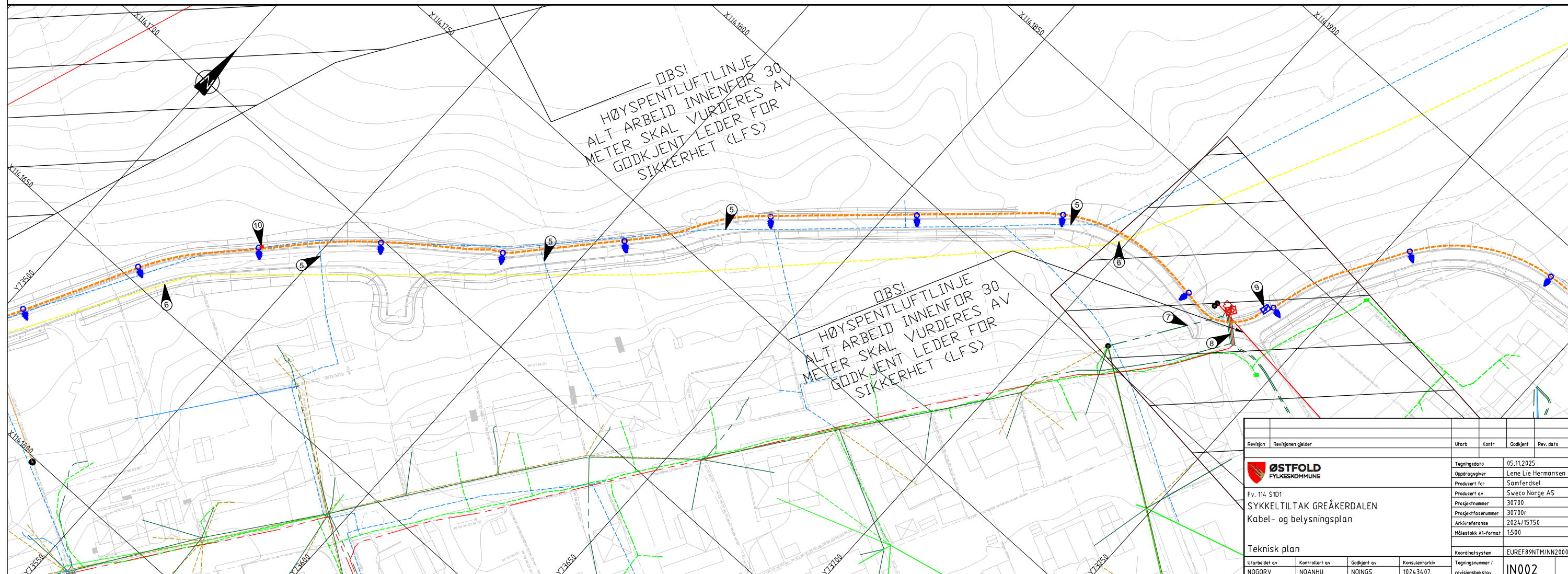

Revisjon	Revisjonen gjelder	Utarb	Kontr	Godkjent	Rev. dato
		Tegningsdato: 05.11.2025 Oppdragsgiver: Lene Lie Hermansen Produsert for: Samferdsel			
Fv. 114 S101 SYKKELTILTAK GREÅKERDALEN Kabel- og belyningsplan		Produsert av: Sweco Norge AS Prosjektnummer: 30700 Prosjektfasennummer: 30700r Arkivreferanse: 2024/15750 Målestokk A1-format: 1:500			
Teknisk plan		Koordinatsystem: EUREF89NTM/NN2000			
Utarbeidet av: NOGORV	Kontrollert av: NOANHU	Godkjent av: NOINGS	Konsulentarkiv: 102434.07	Tegningsnummer / revisjonsboks: IN002	

TEGNFORKLARING:

	EKSISTERENDE	PROSJEKTERT
Fylkeskommunalt, trekkerør		
Elvia, HS kabel i luft		
Elvia, LS kabel i luft		
Elvia, LS kabel i jord		
Telia, kabeltrase i jord		
Telenor, kabeltrase i luft		
Telenor, kabeltrase i jord		
GlobalConnect, trase i jord		
Viken Fiber, trase i jord		
Sarpsborg kommune, trase		
Elvia, netfstation		
Elvia, kabelskap		
Veglys		
Telia, kabelskap		
Stolpe		
Tennskap		

MERKNAD:

- Kabelpåvisning skal utføres før gravearbeider.
- OBS! Gravearbeider på eller nær høyspenningskabler og linjer skal meldes inn til strømnetteiere før arbeidet starter.
- Omlegginger av eksisterende kabler og utstyr skal koordineres og avklares med eier.
- Inntegnede linjer kan være unøyaktige og er kun ment som en indikasjon på kabler.
- Det kan være flere kabler i området som ikke er vist på tegning.

- 9 Foreslått plassering av nytt tennskap for nytt offentlig belyningsanlegg langs ny gang- og sykkelveiparsell. Endelig tilknytningspunkt, spenningssystem og kabelstikkledningstrase avklares av elektroinstallatør når melding om installasjonsarbeid er sendt inn, og teknisk løsning foreligger fra netteier Elvia.

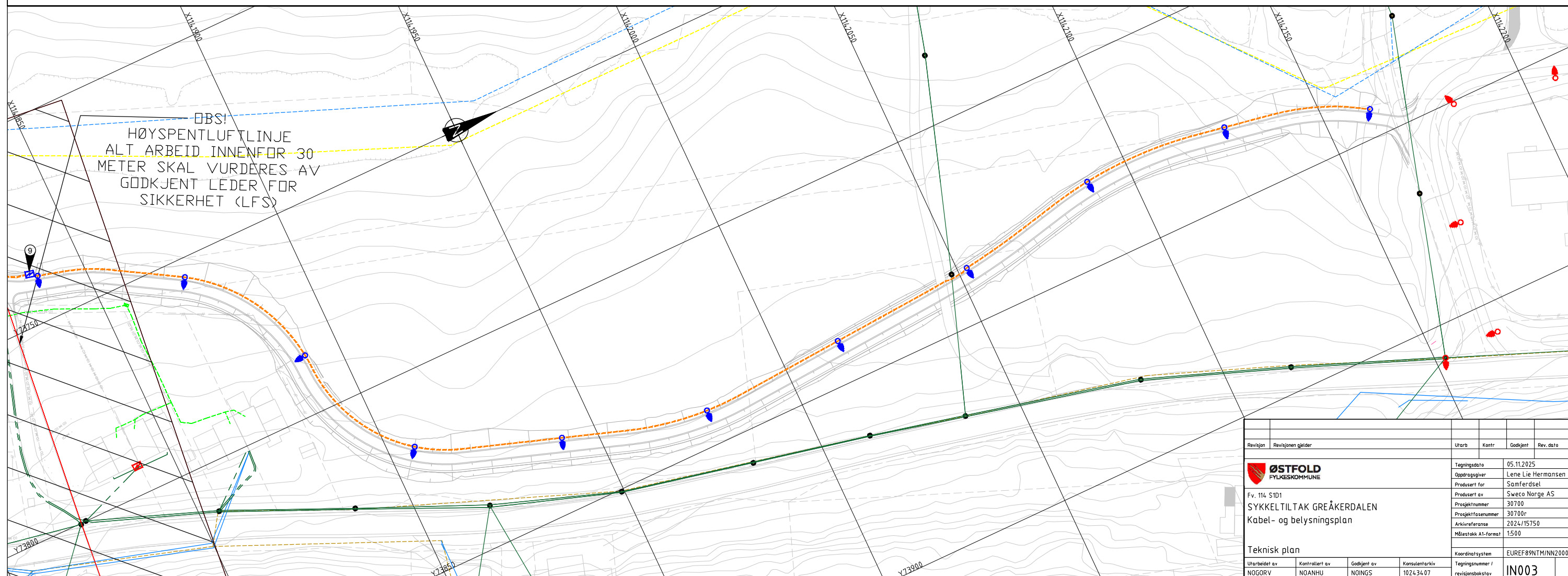



TEGNFORKLARING

EIENDOMSGRENSER	ASFALT GANG- OG SYKKEL VEG OG BILVEI	FALLPILER
TILTAKSGRENSER	BYGNING SKRAVUR	141/770 GNR./BNR.
SKULDERKANT FRESEMASSER	EKSIST. JORDBRUKSAREAL	EKSISTERENDE M - KOTER
SKULDERKANT ASFALT	GRASBAKKE	NYE HOVEDKOTER
FRISIKTLINJE	REGISTRERTE STORE TRÆR DEF. ETTER NIN-METODIKKEN SOM SØKES BEVART	SLUKPUNKTER - SANDFANG
REGISTRERTE RØDLISTA ARTER	REGISTRERTE STORE TRÆR DEF. ETTER NIN-METODIKKEN SOM FJERNES	BELYSNING
		GRUSAREAL

MERKNADER

Inntegning av den dyrka marka er basert på arealressurskartet.

- ① Vendehammer til renovasjonsbil.
- ② Eksist. terreng og vegetasjon skal bevares i størst mulig grad. Ved berøring av den dyrka marka skal arealene istandsettes og tilbakeføres som dyrka mark.
- ③ Rødlistet karplante bukkebeinurt. Planten skal ivaretas gjennom flytting og mellomlagring av toppmasser, for reetablering på egnet sted, etter vurdering av fagperson

HENVISNINGER

0002	Landskapsplan del 2	GH001-002-003 Overvannsplan
0003	Landskapsplan del 3	
0004	Snitt P470 og P688	Vedlegg 1 - Overvannsberegninger
0005	Snitt P788 og P968	Vedlegg 9 - Naturmangfoldsrapporten
B001	Oversiktstegning	
C001	Plan og profil	
C002	Plan og profil	
IN001	Kabel- og belyningsplan	
IN002	Kabel- og belyningsplan	
IN003	Kabel- og belyningsplan	

Revisjon	Revisjonen gjelder	Utarb	Kantr	Godjent	Rev. dato
Fv. 114 S101					
SYKKELTILTAK GREÅKERDALEN					
Landskapsplan del 1					
Profil 0-380					
Tegningsdato 05.11.2025					
Oppdragsgiver Lene Lie Hermansen					
Produsert for Samferdsel					
Prosjektnummer 30700					
Prosjektfasennummer 30700r					
Arkivreferanse 2024/15750					
Målestokk A1-format 1:500					
Koordinatsystem EUREF89NTMNN2000					
Tegningsnummer / revisjonsbøketev 0001					
Utarbeidet av	Kontrollert av	Godjent av	Konsulentarkiv		
NØHEAA	NOSAGU	NOINGS	10243407		



TEGNFORKLARING

EIENDOMSGRENSER	ASFALT GANG- OG SYKKEL VEG OG BILVEI	FALLPILER
TILTAKSGRENSER	BYGNING SKRAVUR	GNR./BNR.
SKULDERKANT FRESEMASSE	EKSIST. JORDBRUKSAREAL	EKSISTERENDE M - KOTER
SKULDERKANT ASFALT	GRASBAKKE	NYE HOVEDKOTER
FRISIKTLINJE	REGISTRERTE STORE TRÆR DEF. ETTER NIN-METODIKKEN SOM SØKES BEVART	SLUKPUNKTER - SANDFANG
REGISTRERTE RØDLISTA ARTER	REGISTRERTE STORE TRÆR DEF. ETTER NIN-METODIKKEN SOM FJERNES	BELYSNING
		GRUSAREAL

MERKNADER

Inntegning av den dyrka marka er basert på arealressurskartet.

- 1 Vendehammer til renovasjonsbil.
- 2 Eksist. terreng og vegetasjon skal bevares i størst mulig grad. Ved berøring av den dyrka marka skal arealene istandsettes og tilbakeføres som dyrka mark.
- 3 Rødlistet karplante bukkebeinurt. Planten skal ivaretas gjennom flytting og mellomlagring av toppmasser, for reetablering på egnet sted, etter vurdering av fagperson

HENVISNINGER

0002	Landskapsplan del 2	GH001-002-003 Overvannsplan
0003	Landskapsplan del 3	
0004	Snitt P470 og P688	Vedlegg 1 - Overvannsberegninger
0005	Snitt P788 og P968	Vedlegg 9 - Naturmangfoldsrapporten
B001	Oversiktstegning	
C001	Plan og profil	
C002	Plan og profil	
IN001	Kabel- og belyningsplan	
IN002	Kabel- og belyningsplan	
IN003	Kabel- og belyningsplan	

Revisjon	Revisjonen gjelder	Utdr.	Kontr.	Godkjent	Rev. dato
		Tegningsdato	05.11.2025		
		Oppdragsgiver	Lene Lie Hermansen		
		Prosjekt for	Samferdsel		
		Prosjekt av	Sweco Norge AS		
		Prosjektnummer	30700		
		Prosjektfasennummer	30700r		
		Arkivreferanse	2024/15750		
		Målestokk A1-format	1:500		
		Koordinatsystem	EUREF89NTMNN2000		
Utarbeidet av	Kontrollert av	Godkjent av	Konsulentarkiv	Tegningsnummer / revisjonsbøktev	
NØHEAA	NOSAGU	NOINGS	10243407	0002	



TEGNFORKLARING

- | | | |
|---|--|---|
| <ul style="list-style-type: none"> --- EIENDOMSGRENSER TILTAKSGRENSER SKULDERKANT FRESEMASSER SKULDERKANT ASFALT --- FRISIKTLINJE ● REGISTRERTE RØDLISTA ARTER | <ul style="list-style-type: none"> ASFALT GANG- OG SYKKELVEG OG BILVEI BYGNING SKRAVUR EKSIST. JORDBRUKSAREAL GRASBAKKE ● REGISTRERTE STORE TRÆR DEF. ETTER NIN-METODIKKEN SOM SØKES BEVART ● REGISTRERTE STORE TRÆR DEF. ETTER NIN-METODIKKEN SOM FJERNES | <ul style="list-style-type: none"> ↙ ↘ FALLPILER 141/70 GNR./BNR. --- EKSISTERENDE M - KØTER --- NYE HOVEDKØTER SLUKPUNKTER - SANDFANG ● BELYSNING GRUSAREAL |
|---|--|---|

MERKNADER

Inntegning av den dyrka marka er basert på arealressurskartet.

② Eksist. terreng og vegetasjon skal bevares i størst mulig grad. Ved berøring av den dyrka marka skal arealene istandsettes og tilbakeføres som dyrka mark.

HENVISNINGER

- | | | |
|-------|-------------------------|-------------------------------------|
| 0002 | Landskapsplan del 2 | GH001-002-003 Overvannsplan |
| 0003 | Landskapsplan del 3 | |
| 0004 | Snitt P470 og P688 | Vedlegg 1 - Overvannsberegninger |
| 0005 | Snitt P788 og P968 | Vedlegg 9 - Naturmangfoldsrapporten |
| B001 | Oversiktstegning | |
| C001 | Plan og profil | |
| C002 | Plan og profil | |
| IN001 | Kabel- og belyningsplan | |
| IN002 | Kabel- og belyningsplan | |
| IN003 | Kabel- og belyningsplan | |

Revisjon	Revisjonen gjelder	Utdarb	Kontr	Godkjent	Rev. dato
ØSTFOLD FYLKESKOMMUNE		Tegningsdato 05.11.2025			
		Oppdragsgiver Lene Lie Hermansen			
		Prosjekt for Samferdsel			
		Prosjekt av Sweco Norge AS			
		Prosjektnummer 30700			
		Prosjektfasennummer 30700r			
		Arkivreferanse 2024/15750			
		Målestokk A1-format 1:500			
		Koordinatsystem EUREF89NTMNN2000			
Utarbeidet av	Kontrollert av	Godkjent av	Konsulentarkiv	Tegningsnummer / revisjonsboksnavn	
NØHEAA	NOSAGU	NOINGS	10243407	0003	

SNITT P470

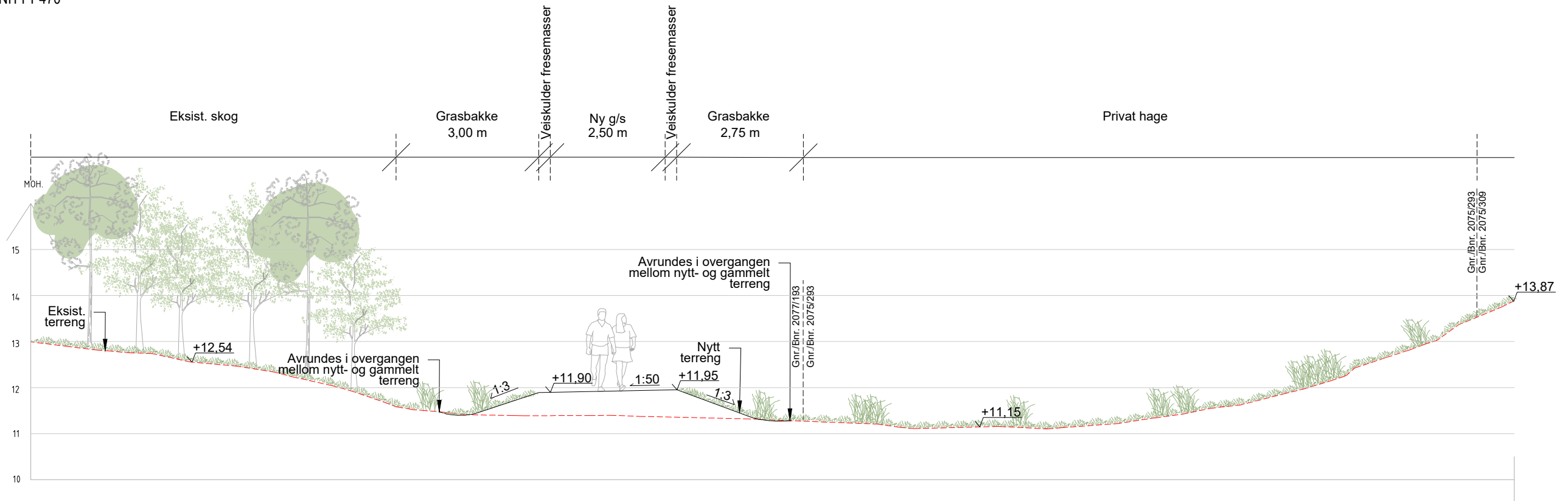

SNITT P688

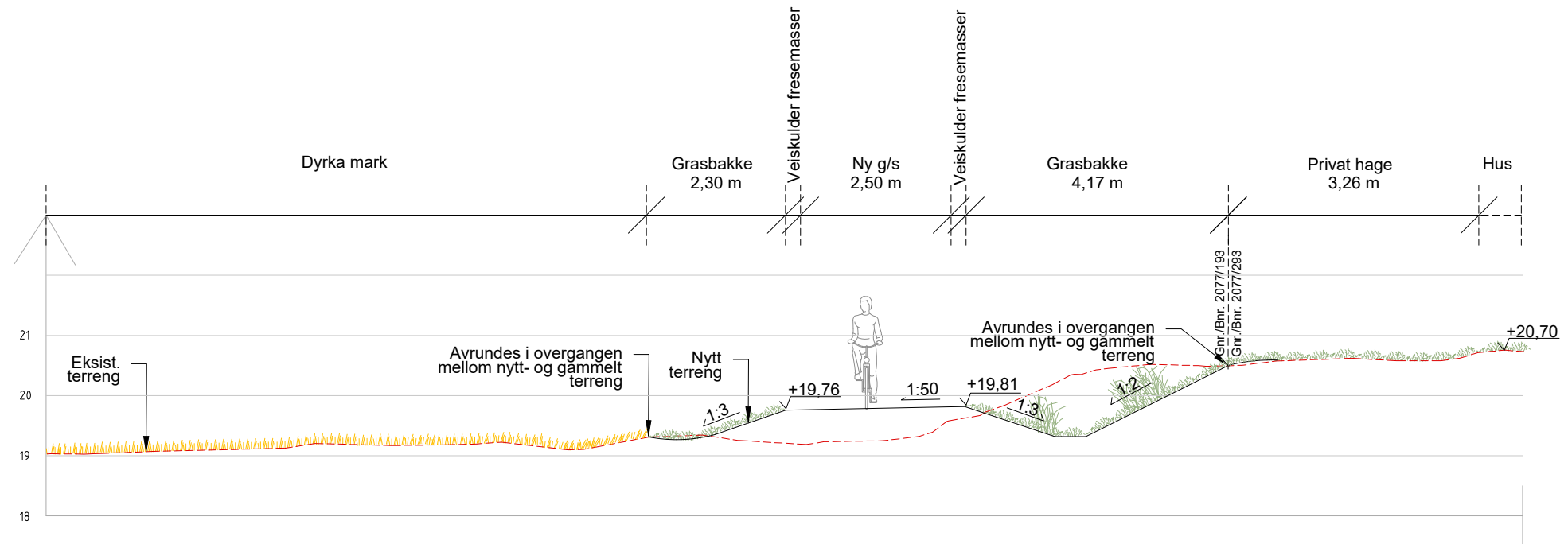

MERKNADER

I alle overgangene mellom nytt og gammelt terreng gjøres det tilpasninger med myke avrundinger. I snittene vises kun dagens eiendomsgrenser og ikke tiltenkt fremtidige eiendomsgrenser, derfor vil det være mer areal til disposisjon for disse tilpasningene enn det vises i snittene.

HENVISNINGER

- O001 Landskapsplan del 1
- O002 Landskapsplan del 2
- O003 Landskapsplan del 3
- F001 Normalprofil og overbygningdetaljer

LOKASJONSFIGUR

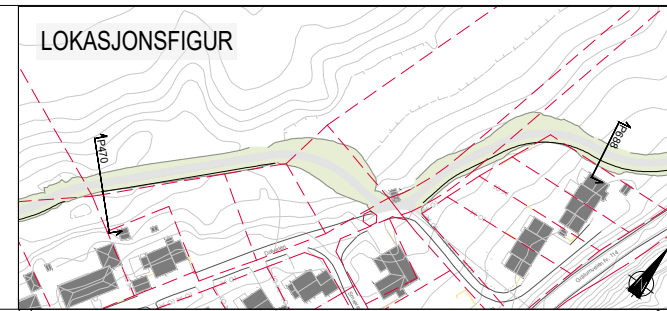

Revisjon	Revisjonen gjelder	Utarb.	Kontr.	Godkjent	Rev. dato
		Tegningsdato 05.11.2025 Oppdragsgiver Lene Lie Hermansen Produsert for Samferdsel			
Fv. 114 S101 SYKKELTILTAK GREÅKERDALEN		Produsert av Sweco Norge AS Prosjektnummer 30700 Prosjektfasennummer 30700r Arkivreferanse 2024/15750 Målestokk A1-format 1:50			
Terrengsnitt P470 Terrengsnitt P688		Koordinatsystem EUREF89NTM/MN2000			
Utarbeidet av NØHEAA	Kontrollert av NOSAGU	Godkjent av NOINGS	Konsulentarkiv 10243407	Tegningsnummer / revisjonsboksnavn 0004	

P788

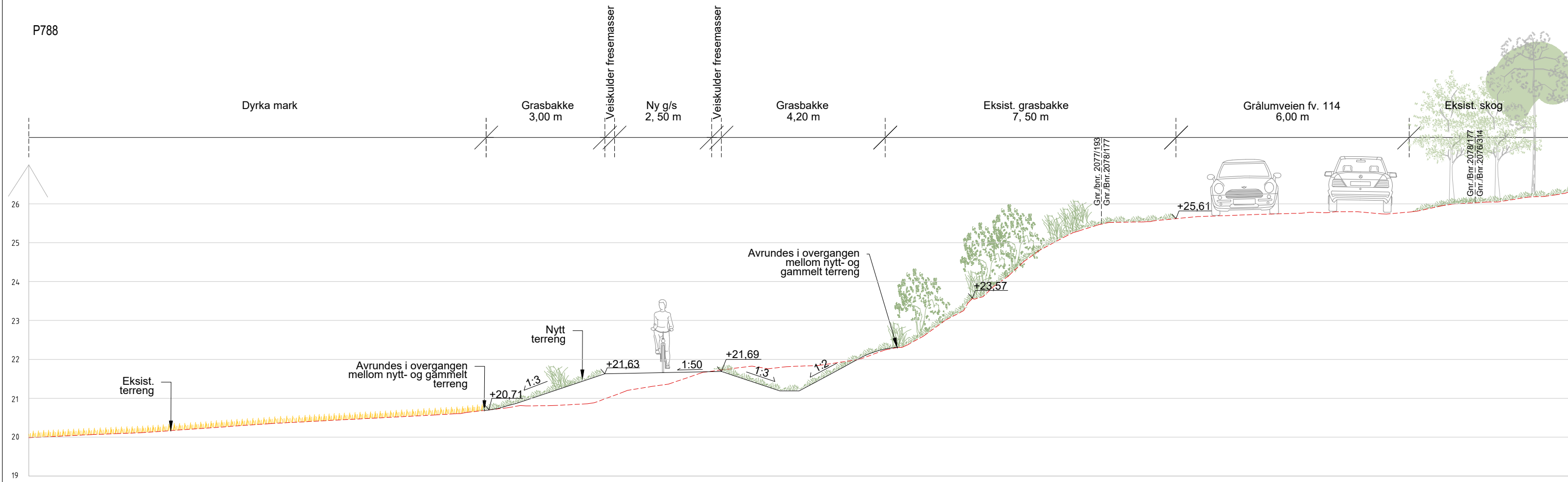

P968

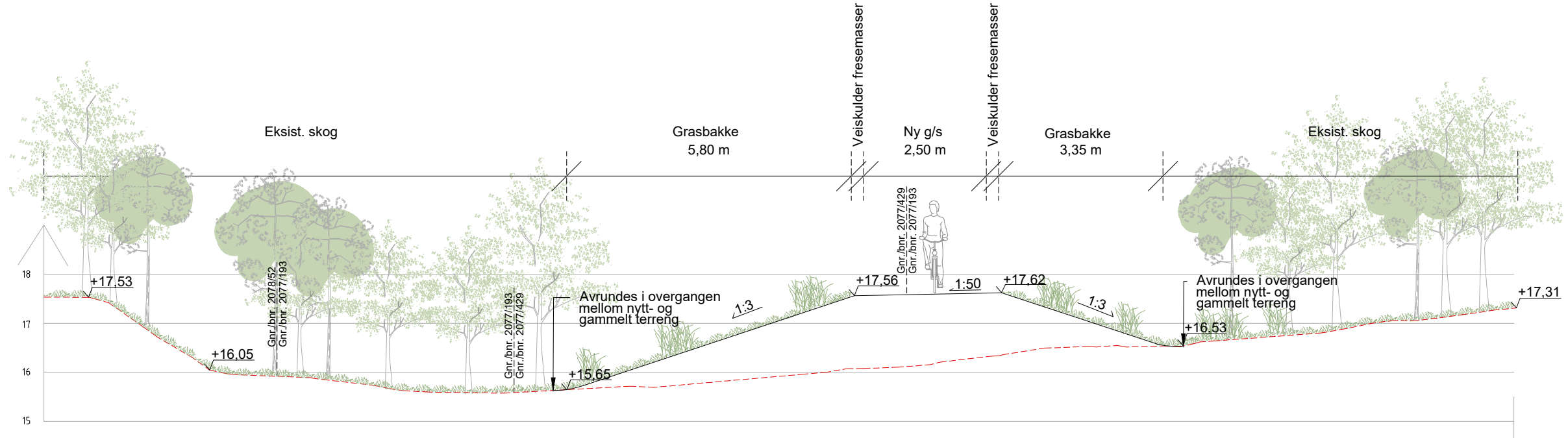

MERKNADER

I alle overgangene mellom nytt og gammelt terreng gjøres det tilpasninger med myke avrundinger. I snittene vises kun dagens eiendomsgrenser og ikke tiltenkt fremtidige eiendomsgrenser, derfor vil det være mer areal til disposisjon for disse tilpasningene enn det vises i snittene.

HENVISNINGER

- O001 Landskapsplan del 1
- O002 Landskapsplan del 2
- O003 Landskapsplan del 3
- F001 Normalprofil og overbygningdetaljer

LOKASJONSFIGUR

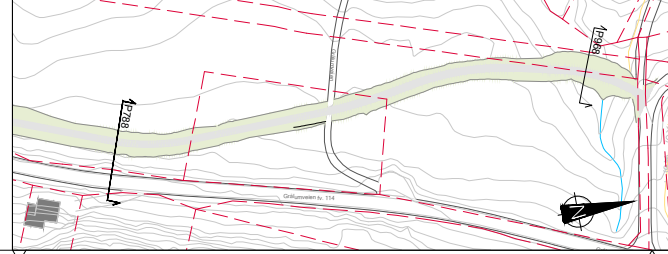

Revisjon	Revisjonen gjelder	Utarb	Kontr	Godkjent	Rev. dato
		Tegningsdato 05.11.2025 Oppdragsgiver Lene Lie Hermansen Produsert for Samferdsel			
Fv. 114 S101 SYKKELTILTAK GREÅKERDALEN		Produsert av Sweco Norge AS Prosjektnummer 30700 Prosjektfasennummer 30700r Arkivreferanse 2024/15750 Målestokk A1-format 1:50			
Terrengsnitt P788 Terrengsnitt P968		Koordinatsystem EUREF89NTM/MNN2000 Tegningsnummer / revisjonsboksnummer 0005			
Utarbeidet av	Kontrollert av	Godkjent av	Konsulentarkiv		
NØHEAA	NØSAGU	NØINGS	102434.07		

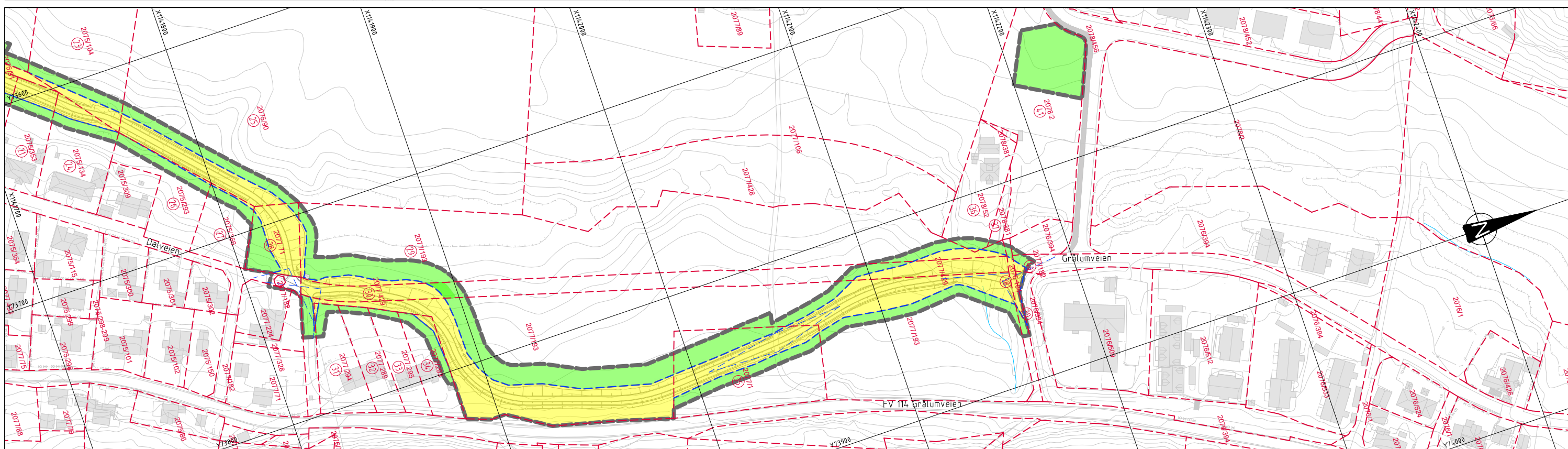
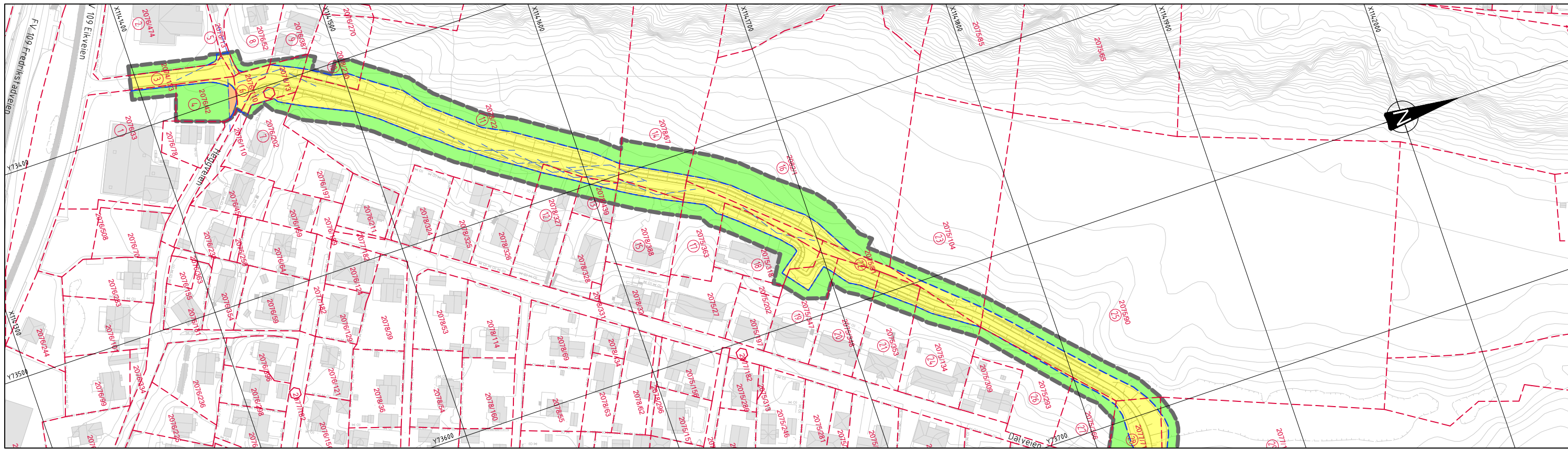

Takst nr	Gnr/Bnr	Permanent beslag Totalt areal	Permanent klausulert areal Totalt areal	Midlertidig beslag Totalt areal	Tilbakeført areal Totalt areal	Merknad
-	-	14792 m ²	51 m ²	13986 m ²	0	

Tegnforklaring

- Permanent erverv
- Permanent klausulert
- Midlertidig beslaglagt
- Tilbakeført
- Eiendomsgrænse, eks
- Eiendomsgrænse, ny
- Frisikt
- Formålsgrænse vei
- Anleggsbelte
- N Takstnummer

Revisjon	Revisjonen gjelder	Utb. Kenr.	Godkjent	Rev. dato
<p>Fv. 114 S101 SYKKELTILTAK GREÅKERDALEN Grunnerverv oversiktstegning</p>		Tegningsdato	05.11.2025	
		Oppdragsleder	Lene Lie Hermansen	
		Prosjektleder	Samferdsel	
		Prosjektansvar	Sweco Norge AS	
		Prosjektnummer	30700	
Prosjektfasennummer	30700r			
Arkivreferanse				
Målestokk A1-format	1:1000			
Reguleringsplan		Koordinatsystem	EUREF89NTM/NN2000	
Utarbeidet av	Kontrollert av	Godkjent av	Konsulentarkiv	Tegningsnummer / revisjonsboks
N01AZD	NOEKLI	NOINGS	102434.07	W001

Grunnervervsliste	Areal (m ²)					
	Takst nr:	Gnr/Bnr:	Oprinnelig areal	Permanent erverv	Resterende areal	Midlertidig beslag
1	2076/33	2964,2	15,7	2948,5	101,5	
2	2076/474	3308,8	9,9	3298,9	188,7	
3#	2074/123	14196,1	386,2	13809,9		
4	2076/42	620,1	65,1	555	505,3	50
5	2076/13	46643,7	404,7	46239	63,6	
6#	2076/110	616,7	186,4	430,3		0,7
7	2076/202	1216,3	33,3	1183	88,8	
8	2076/52	979	2,2	976,8	79,6	
9	2076/387	695,9		695,9	12,8	
10	2078/230	969,6	142,4	827,2	136,5	
11#	2078/22	16737,5	2423	14314,5	1884,2	
12	2078/327	1217,4	72,5	1144,9	143,1	
13	2078/439	386,6	60,6	326	132,8	
14	2078/67	6093,1	352,7	5740,4	430,8	
15	2078/388	1377,9	127,8	1250,1	237,8	
16	2082/1	254961,7	539,5	254422,2	1243,3	
17	2075/363	1125,8	365,7	760,1	151,6	
18	2075/318	1268,2	373,3	894,9	348	
19	2075/347	1161,6	198,9	962,7	198,2	
20	2075/348	1249,4	211,4	1038	112	
21	2075/353	1247,6	219,7	1027,9	112,1	
22	2075/81	213,7	213,7	0		
23	2075/104	4984,1	242,4	4741,7	269,6	
24	2075/134	1605,1	188	1417,1	171,1	
25	2075/90	26313,3	837,3	25476	492,8	
26	2075/293	1287,1	22	1265,1	270,7	
27	2075/366	795,1	26,1	769	135	
28	2077/71	2332,5	568,3	1764,2	310,1	
29	2077/193	28673,3	4431,9	24241,4	3367,6	
30	2077/429	2860,4	1070	1790,4	185,5	
31	2077/294	1108,3	12,1	1096,2	98,7	
32	2077/289	779,3		779,3	46,6	
33	2077/295	720,2		720,2	54,5	
34	2077/293	850,8	54,1	796,7	208,3	
35	2077/1	3088,6	786,7	2301,9	878,7	
36	2078/52	1344,8	7	1337,8	75,8	
37	2078/381	218,8		218,8	6,4	
38	2076/104	292,9	91,3	201,6	58,3	
39	2076/394	7917,6	28,1	7889,5	12	
40	2077/182	4884,8	21,9	4862,9	41,7	
41	2078/2	28410,6		28410,6	1083,1	

Tegnforklaring
Sarpborg kommune er hjemmelshaver

Revisjon	Revisjonen gjelder	Utarb	Kontr	Godkjent	Rev. dato
		Tegningsdato	05.11.2025		
		Oppdragsgiver	Lene Lie Hermansen		
		Produsert for	Samferdsel		
		Produsert av	Sweco Norge AS		
Fv. 114 S101		Prosjektnummer	30700		
SYKKELTILTAK GREÅKERDALEN		Prosjektfasennummer	30700r		
Oversikt arealer grunnerverv		Arkivreferanse			
		Målestokk A1-format	1:1000		
Reguleringsplan		Koordinatsystem	EUREF89NTM/NN2000		
Utarbeidet av	Kontrollert av	Godkjent av	Konsulentarkiv	Tegningsnummer /	revisjonsboksnavn
N01AZD	NOEKLI	NOINGS	10243407		W002