







Symboler:

-  Angrepsvei
-  Brannkum
-  Forslag til oppstillingsplass høydeberedskap brannvesen
-  Forslag til oppstillingsplass brannbil/tankbil brannvesen

Konstruksjoner

 REI 120-M A2-s1,d0 brannvegg

Skravurer

 Nabobygg overbygd parkering

Informasjon

Risikoklasse: 2 og 4
Brannklasse: 2 og 3

Merknader til tegningene

Se krav til oppstillingsplass, adkomstvei og slokkevann brannkonsept.

Tegningen er å anse som konsepttegning og skal leses sammen med det branntekniske notatet. Den har ikke status som byggetegning.

Notes:

- Note 1- Brannceller i byggverk må ha tilgang til to trapperom.
- Note 2- Det oppføres i denne fasen brannvegg mot Glengsgata 24 da det er usikkerhet rundt om Glengsgata er sprinklet eller skal sprinkles.
- Note 3: Der avstand til nabobygg er mindre enn 8,0 m må det preakseptert oppføres brannvegg.

B3	2023-02-08	Nytt underlag, etter møte med BV	MariAn	EBerg	EBerg
B2	2022-09-09	Etter ny info fra ARK	MariAn	EBerg	MariAn
B1	2022-08-26	Vedlegg til brannkonsept	MariAn	EBerg	MariAn
Rev.	Dato	Beskrivelse	Utarbeidet	Fagkontroll	Godkjent

Dette dokumentet er utarbeidet av Norconsult AS som del av det oppdraget som fremgår nedenfor. Opphavsretten tilhører Norconsult AS. Dokumentet må bare benyttes til det formål som oppdragsavtalen beskriver, og må ikke kopieres eller gjøres tilgjengelig på annen måte eller i større utstrekning enn formålet tilsier.

Grand Terrasse AS Målestokk (gjelder A1)
1:250

Kvartal 62B- Grandhjørnet
Brannteknisk situasjonsplan

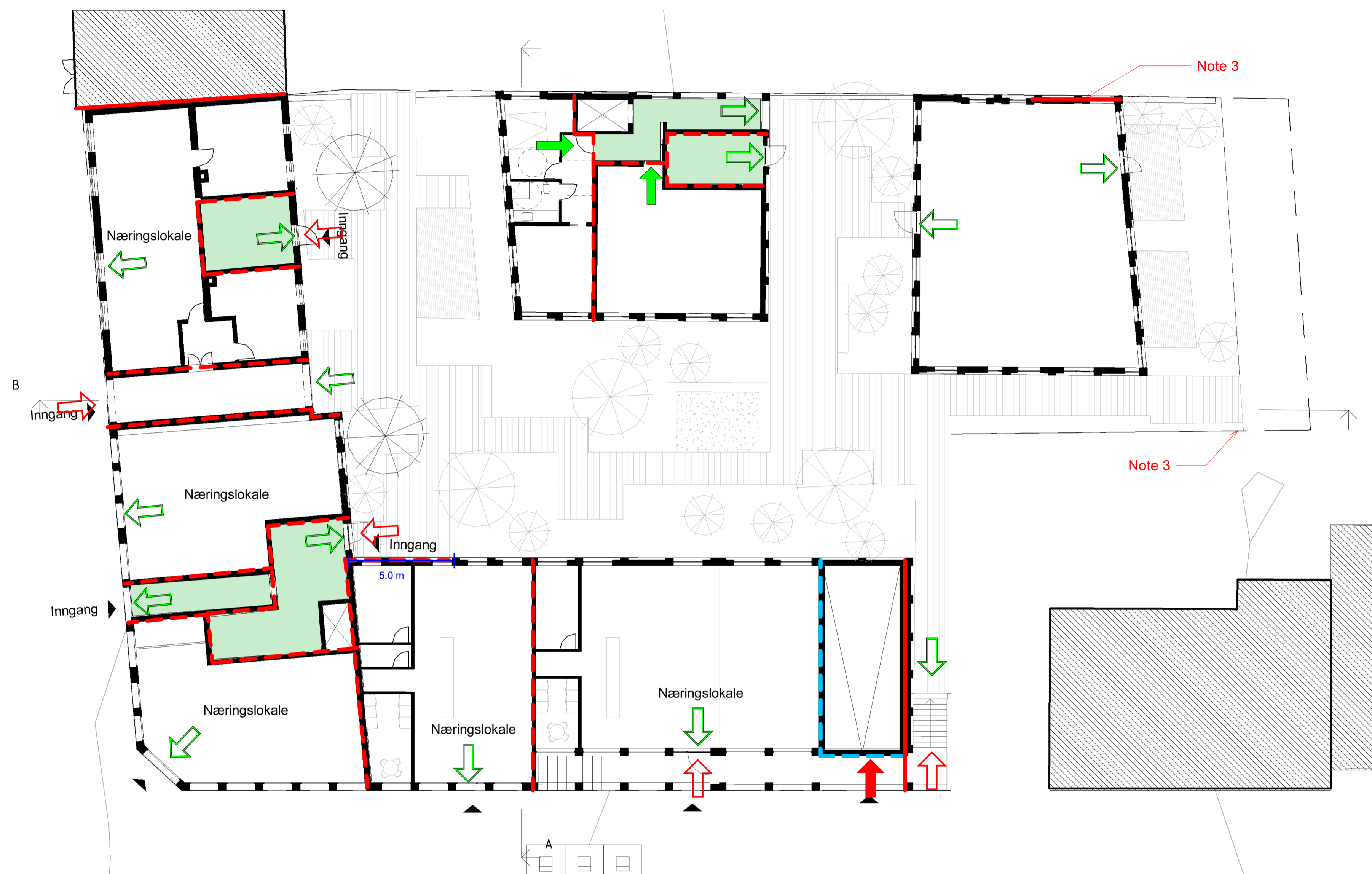

Symboler:

- Angrepsvei p-kjeller
- Angrepsvei
- Til rømningsvei
- Utgang til det fri

Skravurer:

- Rømningsvei
- Utenfor tiltaket

Konstruksjoner

- REI 120-M A2-s1,d0
- EI 90 A2-s1,d0
- EI 60 A2-s1,d0

Informasjon

Risikoklasse: 2, 4 og 5
 Brannklasse: 3

Bæreevne

Hovedbæresystem: R90 A2-s1,d0 [A90]
 Sekundærbæresystem: R60 A2-s1,d0 [A60]

Branntekniske installasjoner

- Heldekkende brannlarmanlegg, kategori 2, etter NS 3960:2019 og NS-EN 54-serien
- Ledesystem etter NS 3926-1:2017
- Nødlys etter NS-EN 1838:2013
- Automatisk sprinkleranlegg etter NS-EN 16925:2018+NA:2019 / NS-EN 12845:2015+A1:2019
- Husbrannslange eller håndslukkeapparat i hver boenhet.

Merknader til tegningene

Tegningen er å anse som konsepttegning og skal leses sammen med brannkonseptet. Den har ikke status som byggetegning.

Notes:

Note 3- Der avstand til nabobygg er mindre enn 8,0 m må det preakseptert oppføres brannvegg.

Note 4- Der avstand fra p-kjeller til nabobygg er mindre enn 8,0 m må det preakseptert oppføres brannvegg.

Rev.	2023-02-08	Nytt underlag, etter møte med BV	MariAn	EBerg	MariAn
	Dato	Beskrivelse	Utarbeidet	Fagkontroll	Godkjent

Dette dokumentet er utarbeidet av Norconsult AS som del av det oppdraget som fremgår nedenfor. Opphavsretten tilhører Norconsult AS. Dokumentet må bare benyttes til det formål som oppdragsavtalen beskriver, og må ikke kopieres eller gjøres tilgjengelig på annen måte eller i større utstrekning enn formålet tilsier.

Grand Terrasse AS Målestokk (gjelder A1)
1:75

Kvartal 62B- Grandhjørnet
 Brannteknisk skisse plan 1

Symboler:	Skravurer:
Til rømningsvei	Rømningsvei
Rømningsvindu/ balkong	Utenfor tiltaket

Konstruksjoner

	REI 120-M A2-s1,d0
	EI 60 A2-s1,d0
	E 30 [F30]

Informasjon

Risikoklasse: 4
Brannklasse: 3

Bæreevne

Hovedbæresystem: R90 A2-s1,d0 [A90]
Sekundærbæresystem: R60 A2-s1,d0 [A60]

Branntekniske installasjoner

- Heldekkende brannlarmanlegg, kategori 2, etter NS 3960:2019 og NS-EN 54-serien
- Ledesystem etter NS 3926-1:2017
- Nødlys etter NS-EN 1838:2013
- Automatisk sprinkleranlegg etter NS-EN 16925:2018+NA:2019 / NS-EN 12845:2015+A1:2019
- Husbrannslange eller håndslukkeapparat i hver boenhet.

Merknader til tegningene

Tegningen er å anse som konsepttegning og skal leses sammen med brannkonseptet. Den har ikke status som byggetegning.

Notes:

- Note 5- Boenheter må enten tilgang til gangbro eller et trapperom pga lang rømningsvei. Nå vises det tilgang til gangbro.
- Note 6- For skjerming av gangbro.

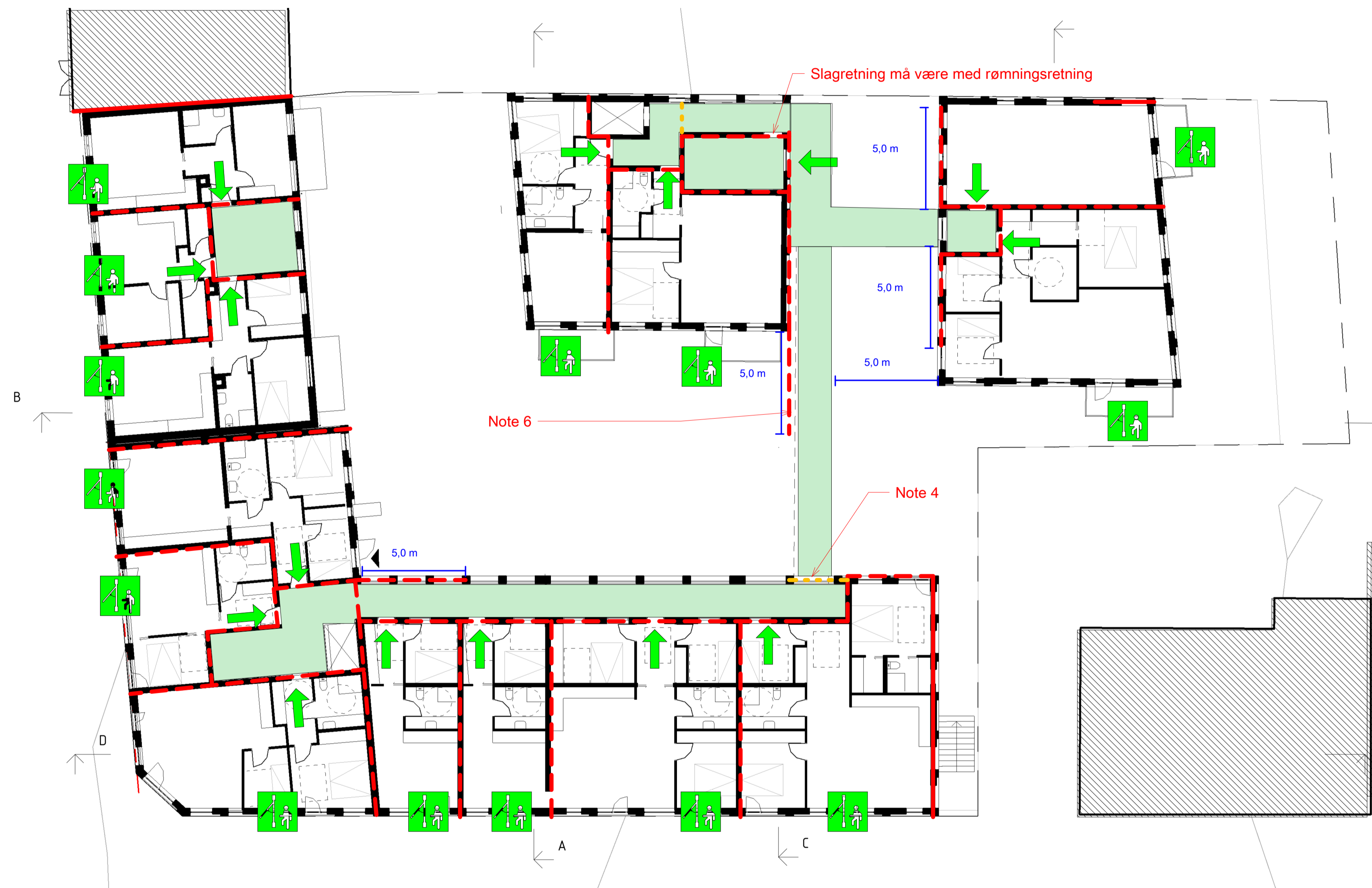

Rev.	Dato	Beskrivelse	Utarbeidet	Fagkontroll	Godkjent
B1	2023-02-08	Nytt underlag, etter møte med BV	MariAn	EBerg	MariAn

Dette dokumentet er utarbeidet av Norconsult AS som del av det oppdraget som fremgår nedenfor. Opphavsretten tilhører Norconsult AS. Dokumentet må bare benyttes til det formål som oppdragsavtalen beskriver, og må ikke kopieres eller gjøres tilgjengelig på annen måte eller i større utstrekning enn formålet tilsier.

Grand Terrasse AS	Målestokk (gjelder A1)
	1:75

Kvartal 62B- Grandhjørnet
Brannteknisk skisse plan 2

Norconsult	Oppdragsnummer	Tegningsnummer	Revisjon
	52205095	F-20-02-01	B1