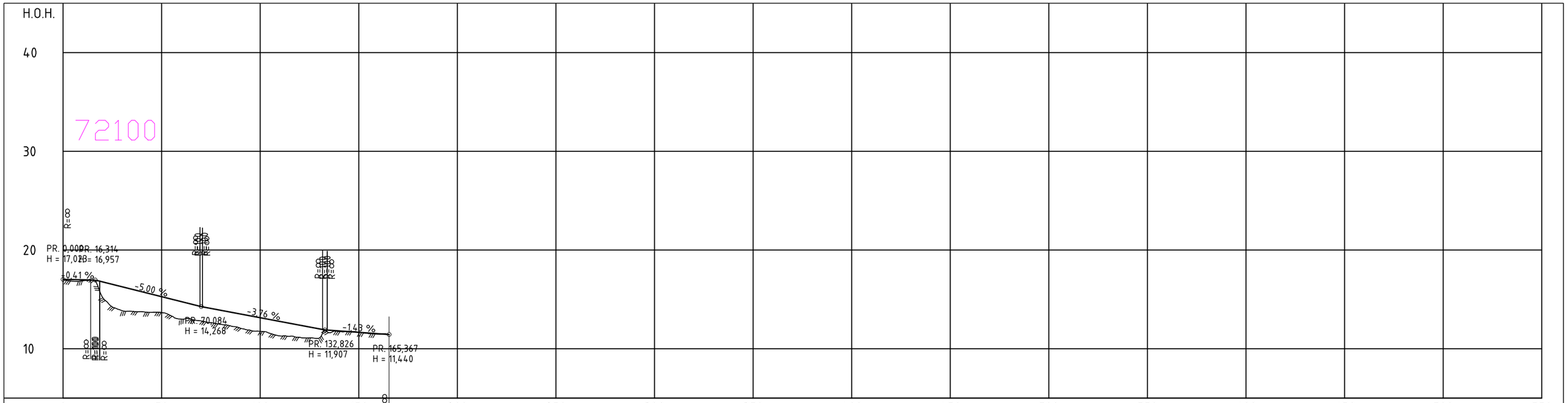

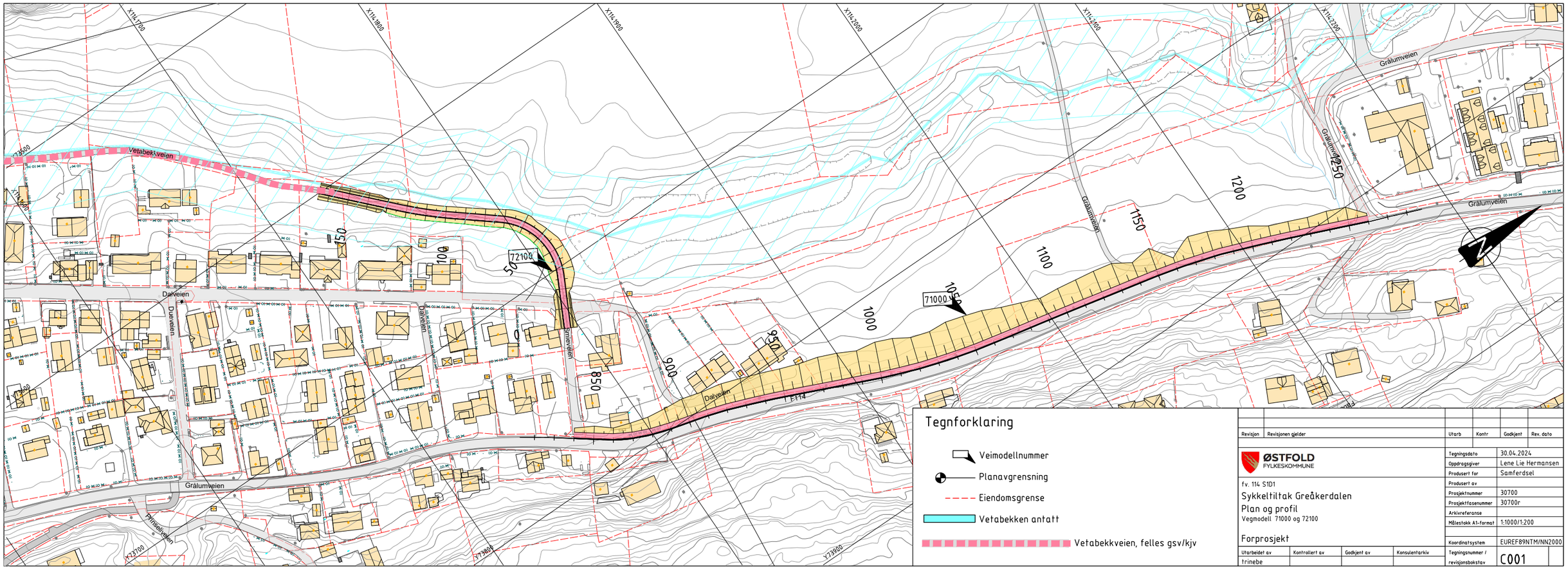

Tegnforklaring

- Veimodellnummer
- Planavgrensning
- Eiendomsgrense
- Vetabekken antatt
- Vetabekkveien, felles gsv/kjv

Revisjon	Revisjonen gjelder	Utarb	Kontr	Godkjent	Rev. dato

ØSTFOLD FYLKESKOMMUNE

fv. 114 S1D1

Sykkeltiltak Greåkerdalen

Plan og profil

Vegmodell 71000 og 72100

Forprosjekt

Tegningsdato	30.04.2024
Oppdragsgiver	Lene Lie Hermansen
Produsert for	Samferdsel
Produsert av	
Prosjektnummer	30700
Prosjektfasenummer	30700r
Arkivreferanse	
Målestokk A1-format	1:1000/1:200
Koordinatsystem	EUREF89NTM/NN2000
Tegningsnummer / revisjonsbokstav	C001

Utarbeidet av	Kontrollert av	Godkjent av	Konsulentarkiv
trinebe			

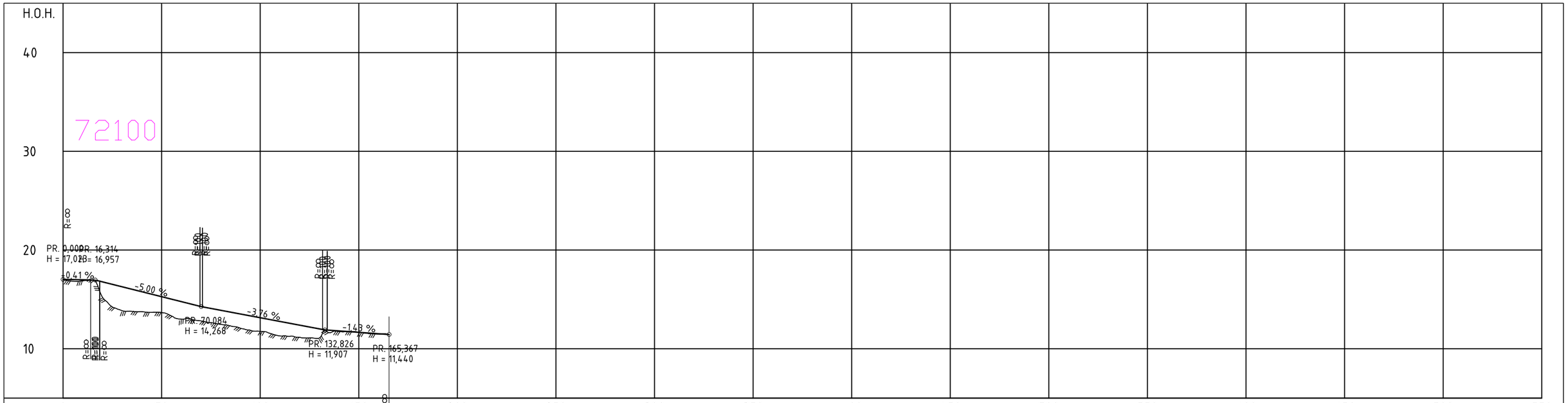

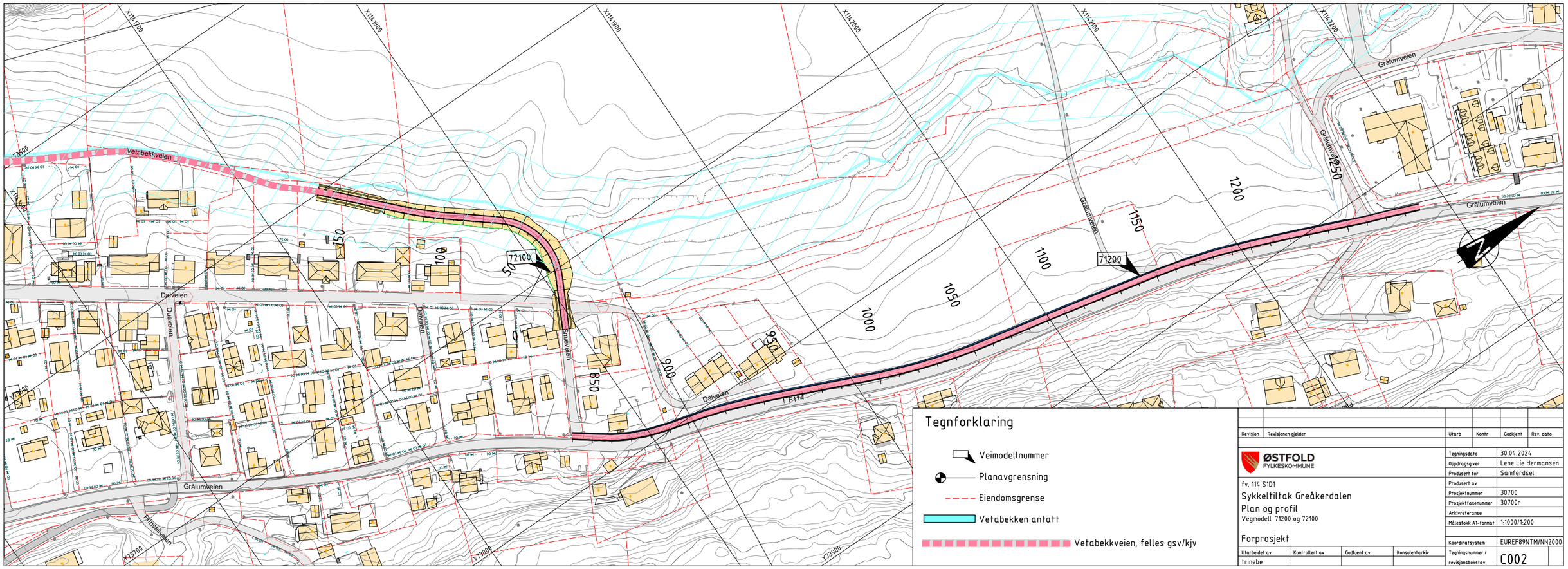

Revisjon	Revisjonen gjelder	Utarb	Kontr	Godkjent	Rev. dato

ØSTFOLD FYLKESKOMMUNE

fv. 114 S1D1

Sykkeltiltak Greåkerdalen

Plan og profil

Vegmodell 71200 og 72100

Forprosjekt

Tegningsdato	30.04.2024
Oppdragsgiver	Lene Lie Hermansen
Produsert for	Samferdsel
Produsert av	
Prosjektnummer	30700
Prosjektfasenummer	30700r
Arkivreferanse	
Målestokk A1-format	1:1000/1:200
Koordinatsystem	EUREF89NTM/NN2000
Tegningsnummer / revisjonsbokstav	C002

Utarbeidet av	Kontrollert av	Godkjent av	Konsulentarkiv
trinebe			

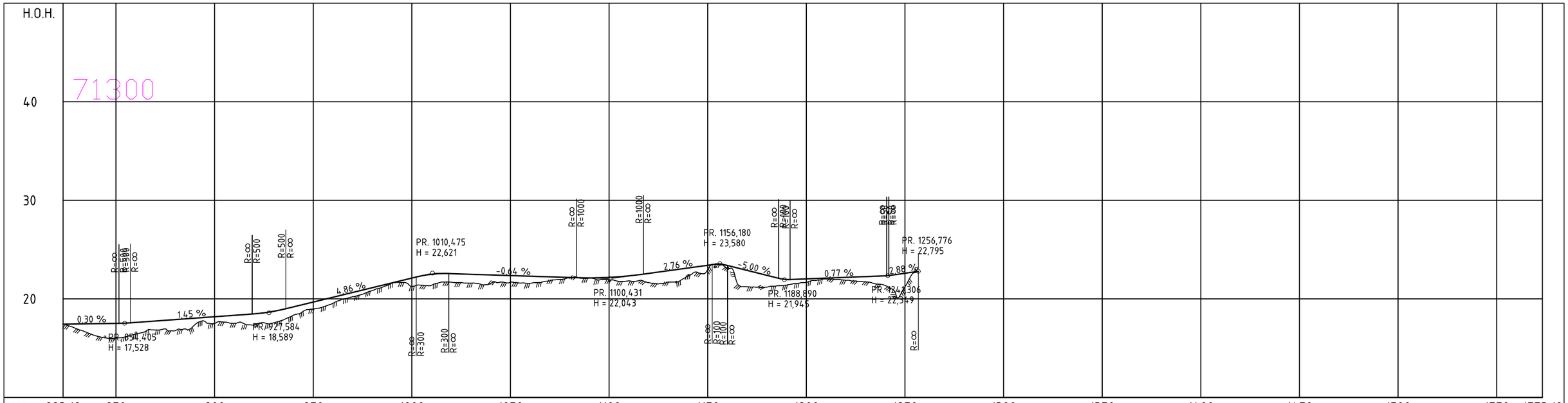

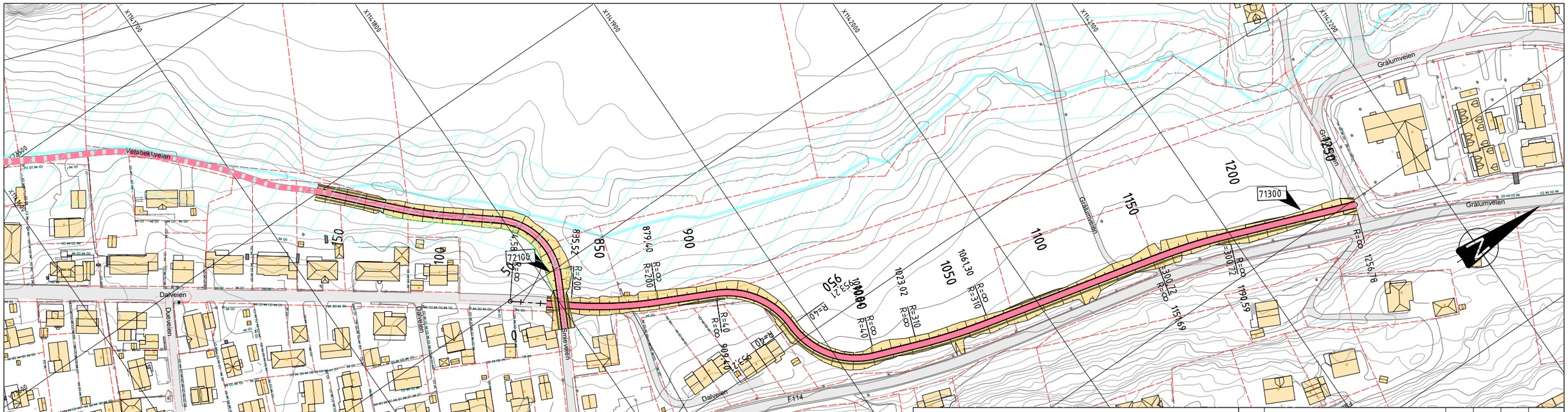

Revisjon	Revisjonen gjelder	Utarb	Kontr	Godkjent	Rev. dato

Tegningsdato	30.04.2024
Oppdragsgiver	Lene Lie Hermansen
Produsert for	Samferdsel
Produsert av	
Prosjektnummer	30700
Prosjektfasenummer	30700r
Arkivreferanse	
Målestokk A1-format	1:1000/1:200
Koordinatsystem	EUREF89NTM/NN2000
Tegningsnummer / revisjonsbokstav	C003

fv. 114 S1D1

Sykkeltiltak Greåkerdalen

Plan og profil

Vegmodell 71300 og 72100

Forprosjekt

Utarbeidet av	Kontrollert av	Godkjent av	Konsulentarkiv
trinebe			

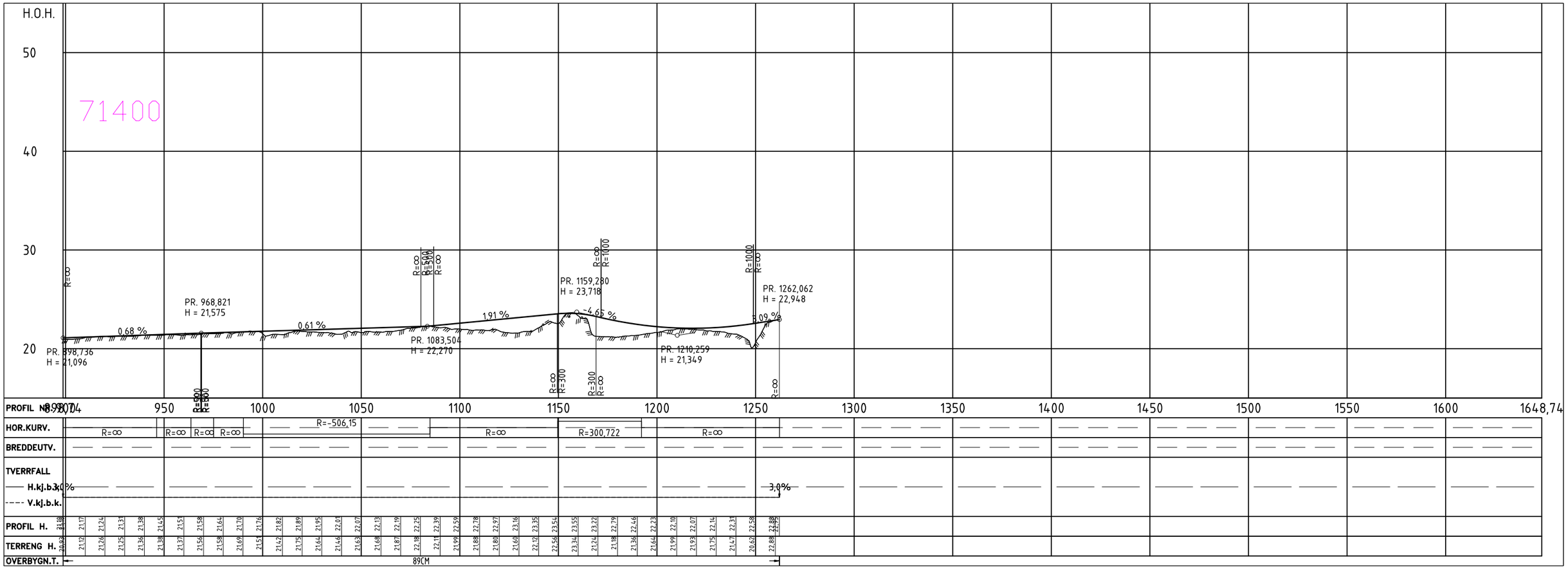

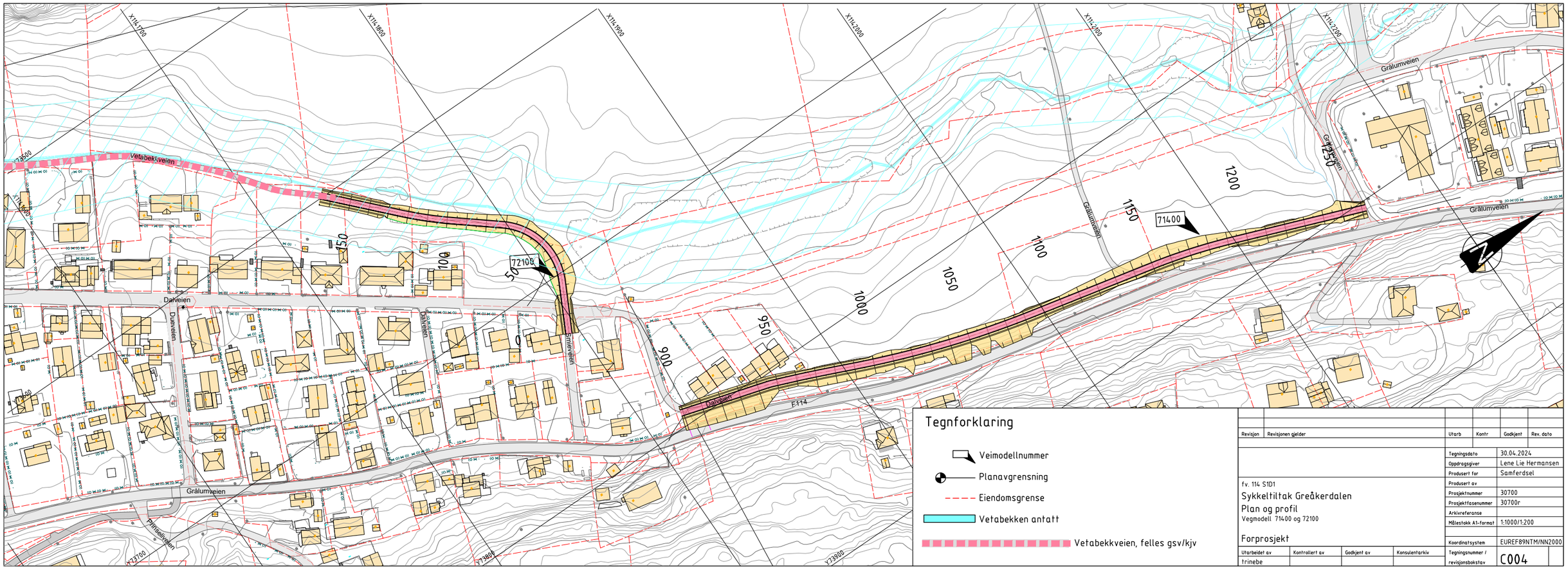

Revisjon	Revisjonen gjelder	Utarb	Kontr	Godkjent	Rev. dato

Tegningsdato	30.04.2024
Oppdragsgiver	Lene Lie Hermansen
Produsert for	Samferdsel
Produsert av	
Prosjektnummer	30700
Prosjektfasenummer	30700r
Arkivreferanse	
Målestokk A1-format	1:1000/1:200
Koordinatsystem	EUREF89NTM/NN2000
Tegningsnummer / revisjonsbokstav	C004

fv. 114 S1D1

Sykkeltiltak Greåkerdalen

Plan og profil

Vegmodell 71400 og 72100

Forprosjekt

Utarbeidet av	Kontrollert av	Godkjent av	Konsulentarkiv
trinebe			

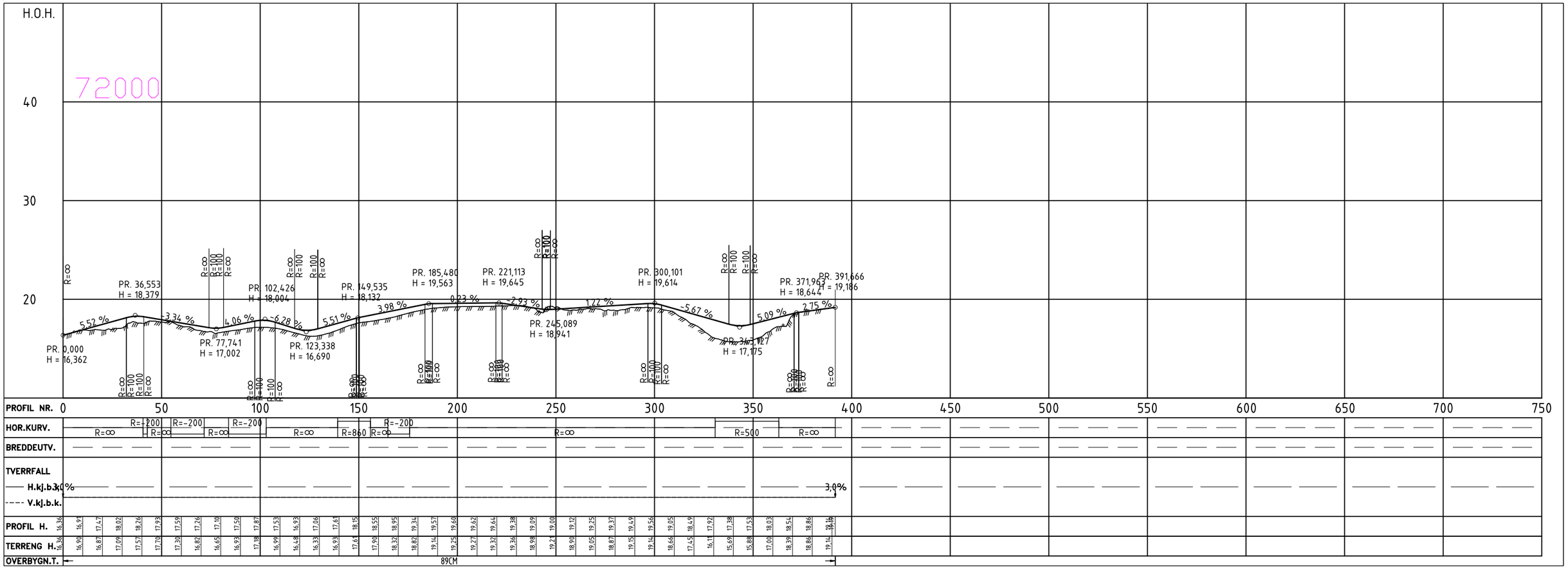

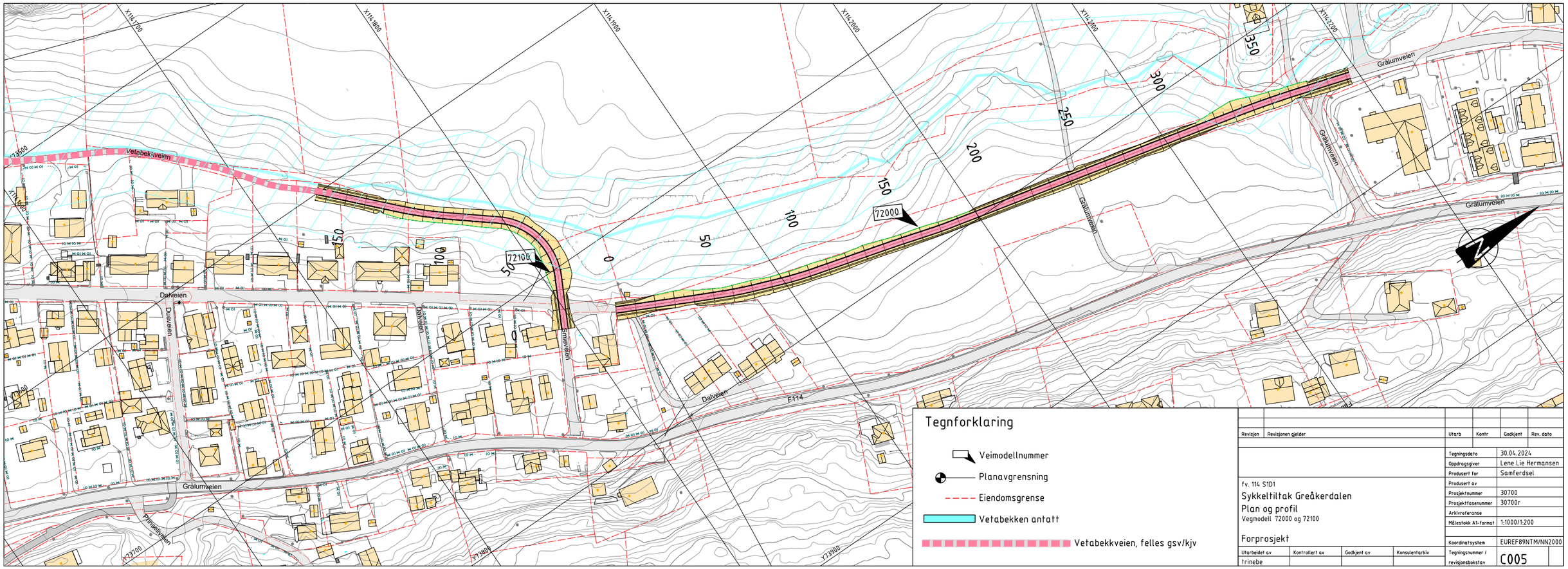

Revisjon	Revisjonen gjelder	Utarb	Kontr	Godkjent	Rev. dato

Tegningsdato	30.04.2024
Oppdragsgiver	Lene Lie Hermansen
Produsert for	Samferdsel
Produsert av	
Prosjektnummer	30700
Prosjektfasenummer	30700r
Arkivreferanse	
Målestokk A1-format	1:1000/1:200
Koordinatsystem	EUREF89NTM/NN2000
Tegningsnummer / revisjonsbokstav	C005

fv. 114 S1D1

Sykkeltiltak Greåkerdalen

Plan og profil

Vegmodell 72000 og 72100

Forprosjekt

Utarbeidet av	Kontrollert av	Godkjent av	Konsulentarkiv
trinebe			

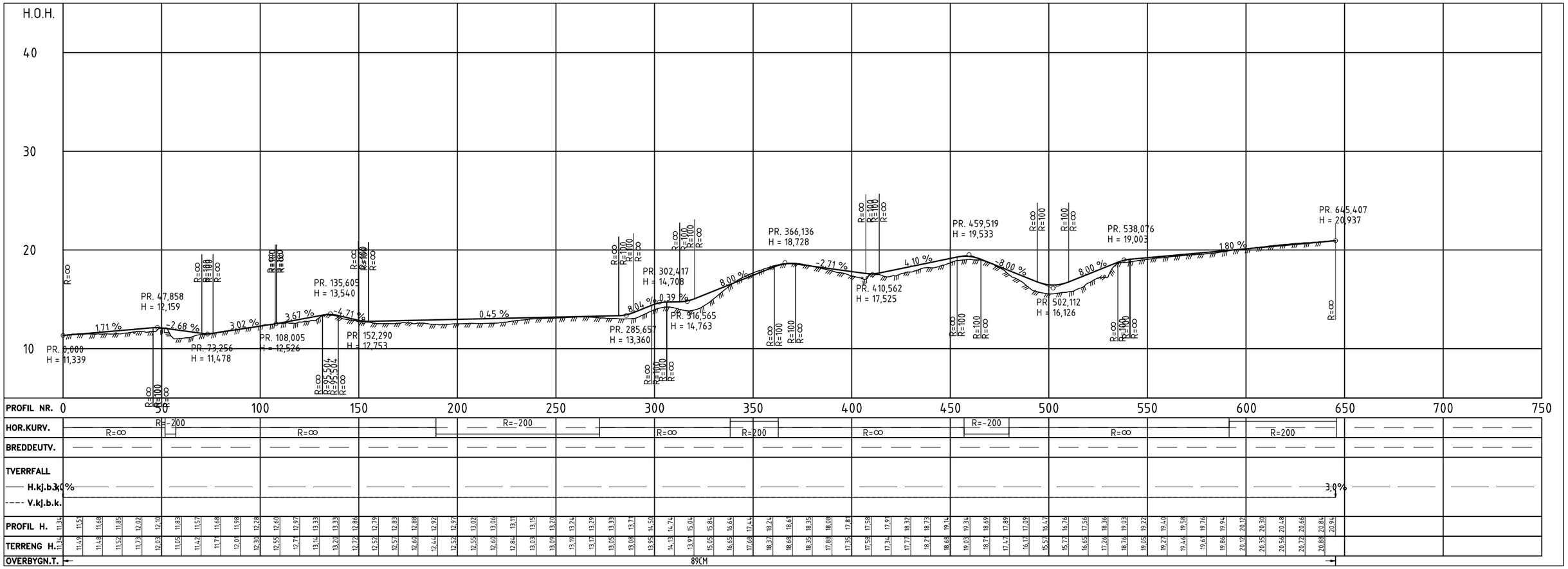

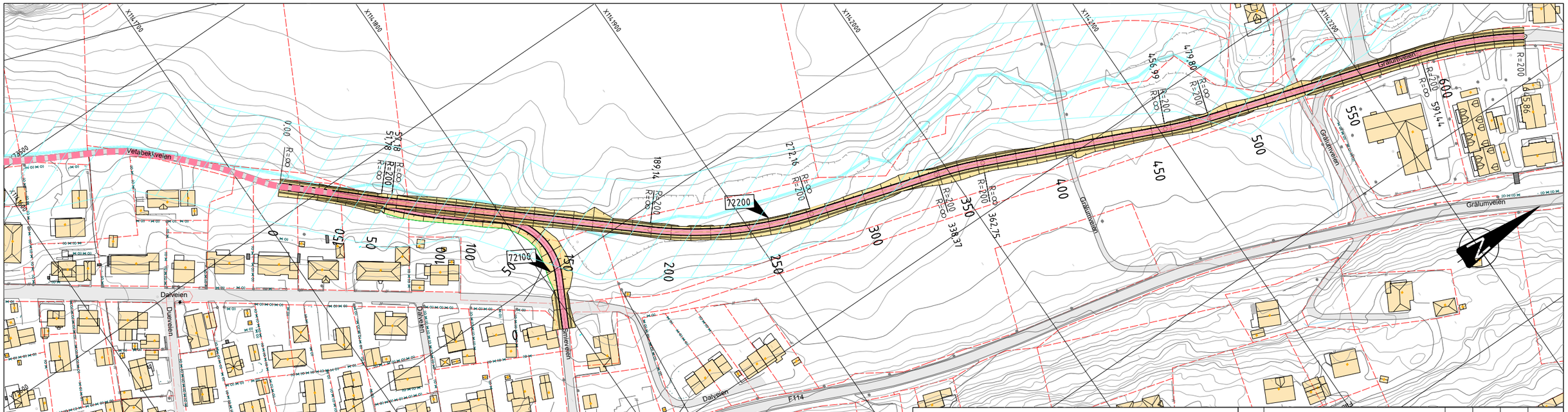
Vetabekkveien
Dalveien
Dalveien
Dalveien
Prinsesveien
Prinsesveien
Gråtumveien
Gråtumveien
Gråtumveien
Gråtumveien
F114
72200
72100
X114.1700
X114.1800
X114.1900
X114.2000
X114.2100
X114.2200
X114.2300
X73500
X73400
X73300
X73200
X73100
X73000
X72900
X72800
X72700
X72600
X72500
X72400
X72300
X72200
X72100
X72000
X71900
X71800
X71700
X71600
X71500
X71400
X71300
X71200
X71100
X71000
X70900
X70800
X70700
X70600
X70500
X70400
X70300
X70200
X70100
X70000
X69900
X69800
X69700
X69600
X69500
X69400
X69300
X69200
X69100
X69000
X68900
X68800
X68700
X68600
X68500
X68400
X68300
X68200
X68100
X68000
X67900
X67800
X67700
X67600
X67500
X67400
X67300
X67200
X67100
X67000
X66900
X66800
X66700
X66600
X66500
X66400
X66300
X66200
X66100
X66000
X65900
X65800
X65700
X65600
X65500
X65400
X65300
X65200
X65100
X65000
X64900
X64800
X64700
X64600
X64500
X64400
X64300
X64200
X64100
X64000
X63900
X63800
X63700
X63600
X63500
X63400
X63300
X63200
X63100
X63000
X62900
X62800
X62700
X62600
X62500
X62400
X62300
X62200
X62100
X62000
X61900
X61800
X61700
X61600
X61500
X61400
X61300
X61200
X61100
X61000
X60900
X60800
X60700
X60600
X60500
X60400
X60300
X60200
X60100
X60000
X59900
X59800
X59700
X59600
X59500
X59400
X59300
X59200
X59100
X59000
X58900
X58800
X58700
X58600
X58500
X58400
X58300
X58200
X58100
X58000
X57900
X57800
X57700
X57600
X57500
X57400
X57300
X57200
X57100
X57000
X56900
X56800
X56700
X56600
X56500
X56400
X56300
X56200
X56100
X56000
X55900
X55800
X55700
X55600
X55500
X55400
X55300
X55200
X55100
X55000
X54900
X54800
X54700
X54600
X54500
X54400
X54300
X54200
X54100
X54000
X53900
X53800
X53700
X53600
X53500
X53400
X53300
X53200
X53100
X53000
X52900
X52800
X52700
X52600
X52500
X52400
X52300
X52200
X52100
X52000
X51900
X51800
X51700
X51600
X51500
X51400
X51300
X51200
X51100
X51000
X50900
X50800
X50700
X50600
X50500
X50400
X50300
X50200
X50100
X50000
X49900
X49800
X49700
X49600
X49500
X49400
X49300
X49200
X49100
X49000
X48900
X48800
X48700
X48600
X48500
X48400
X48300
X48200
X48100
X48000
X47900
X47800
X47700
X47600
X47500
X47400
X47300
X47200
X47100
X47000
X46900
X46800
X46700
X46600
X46500
X46400
X46300
X46200
X46100
X46000
X45900
X45800
X45700
X45600
X45500
X45400
X45300
X45200
X45100
X45000
X44900
X44800
X44700
X44600
X44500
X44400
X44300
X44200
X44100
X44000
X43900
X43800
X43700
X43600
X43500
X43400
X43300
X43200
X43100
X43000
X42900
X42800
X42700
X42600
X42500
X42400
X42300
X42200
X42100
X42000
X41900
X41800
X41700
X41600
X41500
X41400
X41300
X41200
X41100
X41000
X40900
X40800
X40700
X40600
X40500
X40400
X40300
X40200
X40100
X40000
X39900
X39800
X39700
X39600
X39500
X39400
X39300
X39200
X39100
X39000
X38900
X38800
X38700
X38600
X38500
X38400
X38300
X38200
X38100
X38000
X37900
X37800
X37700
X37600
X37500
X37400
X37300
X37200
X37100
X37000
X36900
X36800
X36700
X36600
X36500
X36400
X36300
X36200
X36100
X36000
X35900
X35800
X35700
X35600
X35500
X35400
X35300
X35200
X35100
X35000
X34900
X34800
X34700
X34600
X34500
X34400
X34300
X34200
X34100
X34000
X33900
X33800
X33700
X33600
X33500
X33400
X33300
X33200
X33100
X33000
X32900
X32800
X32700
X32600
X32500
X32400
X32300
X32200
X32100
X32000
X31900
X31800
X31700
X31600
X31500
X31400
X31300
X31200
X31100
X31000
X30900
X30800
X30700
X30600
X30500
X30400
X30300
X30200
X30100
X30000
X29900
X29800
X29700
X29600
X29500
X29400
X29300
X29200
X29100
X29000
X28900
X28800
X28700
X28600
X28500
X28400
X28300
X28200
X28100
X28000
X27900
X27800
X27700
X27600
X27500
X27400
X27300
X27200
X27100
X27000
X26900
X26800
X26700
X26600
X26500
X26400
X26300
X26200
X26100
X26000
X25900
X25800
X25700
X25600
X25500
X25400
X25300
X25200
X25100
X25000
X24900
X24800
X24700
X24600
X24500
X24400
X24300
X24200
X24100
X24000
X23900
X23800
X23700
X23600
X23500
X23400
X23300
X23200
X23100
X23000
X22900
X22800
X22700
X22600
X22500
X22400
X22300
X22200
X22100
X22000
X21900
X21800
X21700
X21600
X21500
X21400
X21300
X21200
X21100
X21000
X20900
X20800
X20700
X20600
X20500
X20400
X20300
X20200
X20100
X20000
X19900
X19800
X19700
X19600
X19500
X19400
X19300
X19200
X19100
X19000
X18900
X18800
X18700
X18600
X18500
X18400
X18300
X18200
X18100
X18000
X17900
X17800
X17700
X17600
X17500
X17400
X17300
X17200
X17100
X17000
X16900
X16800
X16700
X16600
X16500
X16400
X16300
X16200
X16100
X16000
X15900
X15800
X15700
X15600
X15500
X15400
X15300
X15200
X15100
X15000
X14900
X14800
X14700
X14600
X14500
X14400
X14300
X14200
X14100
X14000
X13900
X13800
X13700
X13600
X13500
X13400
X13300
X13200
X13100
X13000
X12900
X12800
X12700
X12600
X12500
X12400
X12300
X12200
X12100
X12000
X11900
X11800
X11700
X11600
X11500
X11400
X11300
X11200
X11100
X11000
X10900
X10800
X10700
X10600
X10500
X10400
X10300
X10200
X10100
X10000
X9900
X9800
X9700
X9600
X9500
X9400
X9300
X9200
X9100
X9000
X8900
X8800
X8700
X8600
X8500
X8400
X8300
X8200
X8100
X8000
X7900
X7800
X7700
X7600
X7500
X7400
X7300
X7200
X7100
X7000
X6900
X6800
X6700
X6600
X6500
X6400
X6300
X6200
X6100
X6000
X5900
X5800
X5700
X5600
X5500
X5400
X5300
X5200
X5100
X5000
X4900
X4800
X4700
X4600
X4500
X4400
X4300
X4200
X4100
X4000
X3900
X3800
X3700
X3600
X3500
X3400
X3300
X3200
X3100
X3000
X2900
X2800
X2700
X2600
X2500
X2400
X2300
X2200
X2100
X2000
X1900
X1800
X1700
X1600
X1500
X1400
X1300
X1200
X1100
X1000
X900
X800
X700
X600
X500
X400
X300
X200
X100
X0
0
50
100
150
200
250
300
350
400
450
500
550
600
650
700
750
800
850
900
950
1000
1050
1100
1150
1200
1250
1300
1350
1400
1450
1500
1550
1600
1650
1700
1750
1800
1850
1900
1950

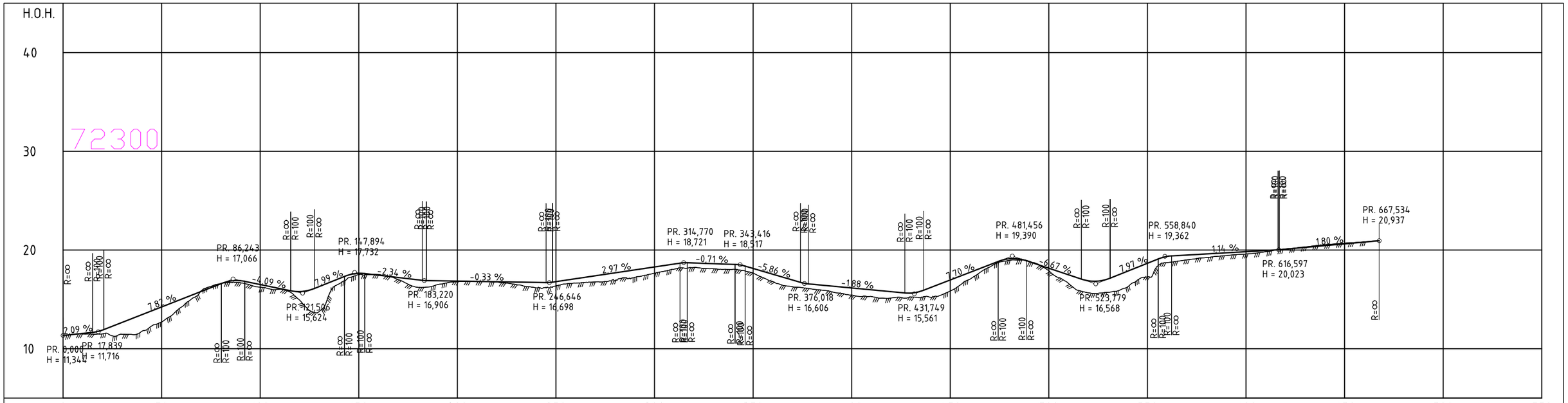

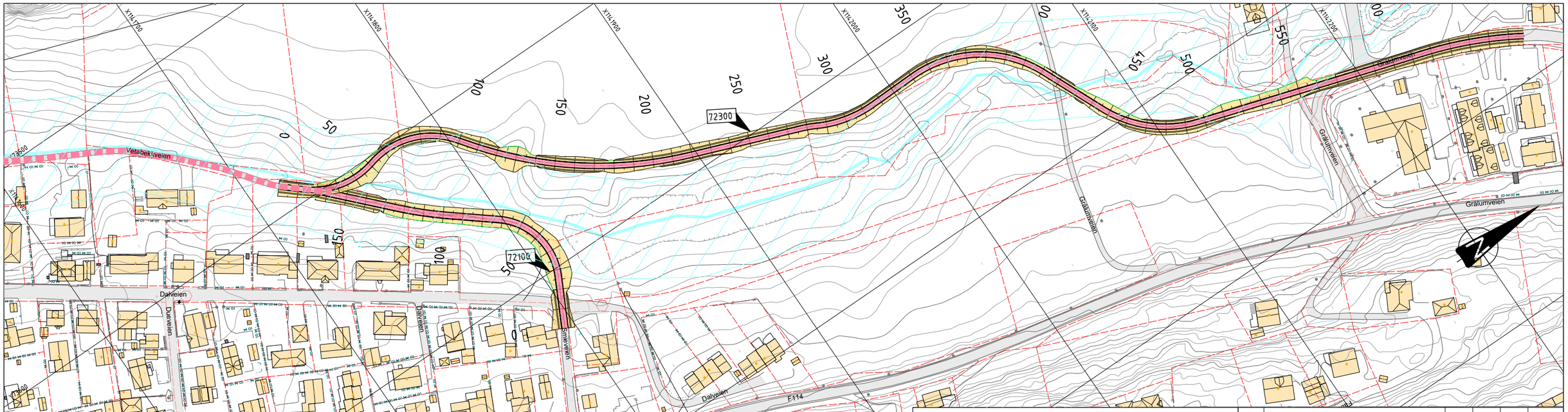

Tegnforklaring

- Veimodellnummer
- Planavgrensning
- Eiendomsgrense
- Vetabekken antatt
- Vetabekkveien, felles gsv/kjv

Revisjon	Revisjonen gjelder	Utarb	Kontr	Godkjent	Rev. dato

ØSTFOLD FYLKESKOMMUNE

fv. 114 S1D1

Sykkeltiltak Greåkerdalen

Plan og profil

Vegmodell 72300 og 72100

Forprosjekt

Tegningsdato	30.04.2024
Oppdragsgiver	Lene Lie Hermansen
Produsert for	Samferdsel
Produsert av	
Prosjektnummer	30700
Prosjektfasenummer	30700r
Arkivreferanse	
Målestokk A1-format	1:1000/1:200
Koordinatsystem	EUREF89NTM/NN2000
Tegningsnummer / revisjonsbokstav	C007

Utarbeidet av	Kontrollert av	Godkjent av	Konsulentarkiv
trinebe			

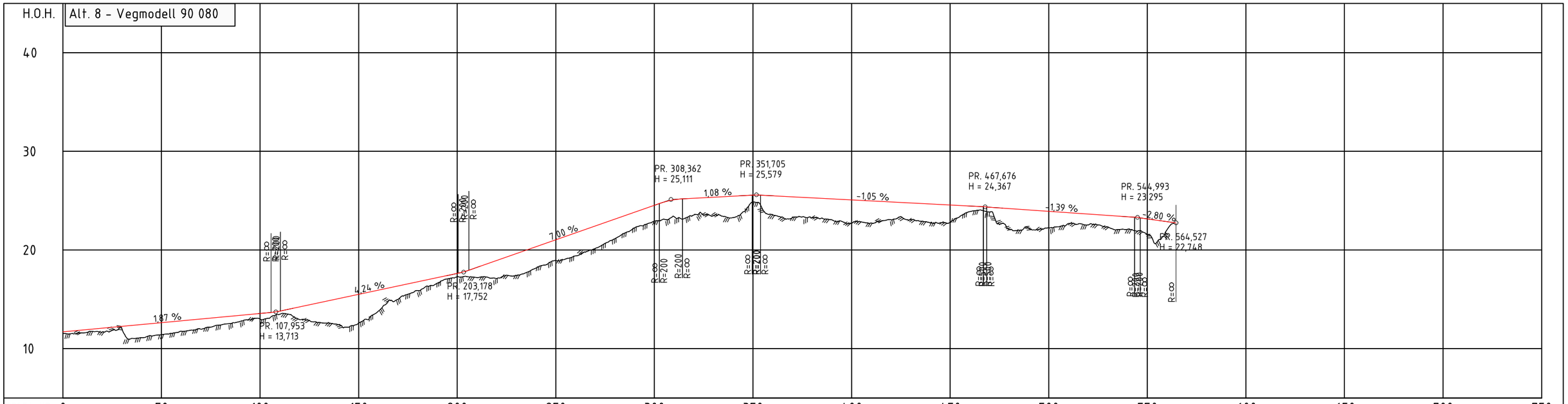

PROFIL NR.	0	50	100	150	200	250	300	350	400	450	500	550	600	650	700	750
HOR.KURV.		R=∞	R=40	R=∞	R=-40 R=∞	R=40	R=∞	R=-40	R=-350	R=∞	R=450	R=∞	R=-20 R=20			
BREDDEUTV.																
TVERRFALL H.kj.b.k.	3,0%												3,0%			
TVERRFALL V.kj.b.k.																
PROFIL H.	11,69	11,88	12,07	12,26	12,44	12,63	12,82	13,00	13,19	13,38	13,56	13,80	13,22	14,65	15,07	15,50
TERRENG H.	11,52	11,59	11,69	11,99	11,11	11,4	11,76	11,98	12,39	12,76	12,99	13,48	12,94	12,64	12,42	12,59
OVERBYGN.T.																

PROFIL NR.	15,92	16,34	16,77	17,19	17,62	18,23	18,93	19,63	20,33	21,03	21,73	22,43	23,13	23,83	24,53	25,08
PROFIL H.	15,92	16,34	16,77	17,19	17,62	18,23	18,93	19,63	20,33	21,03	21,73	22,43	23,13	23,83	24,53	25,08
TERRENG H.	13,79	15,00	15,88	16,63	17,28	17,20	17,09	17,44	18,17	18,92	19,40	20,15	21,15	22,24	22,97	23,37
OVERBYGN.T.																

PROFIL NR.	25,24	25,34	25,45	25,56	25,49	25,39	25,28	25,18	25,07	24,97	24,87	24,76	24,66	24,55	24,45	24,33
PROFIL H.	25,24	25,34	25,45	25,56	25,49	25,39	25,28	25,18	25,07	24,97	24,87	24,76	24,66	24,55	24,45	24,33
TERRENG H.	23,55	23,47	23,27	24,85	23,58	23,27	23,26	23,06	22,72	22,74	23,06	23,06	22,72	22,8	23,89	23,83
OVERBYGN.T.																

PROFIL NR.	24,20	24,06	23,92	23,78	23,64	23,50	23,36	23,15	22,87	22,75
PROFIL H.	24,20	24,06	23,92	23,78	23,64	23,50	23,36	23,15	22,87	22,75
TERRENG H.	22,07	22,16	22,25	22,68	22,54	22,34	22,09	21,58	22,04	
OVERBYGN.T.										

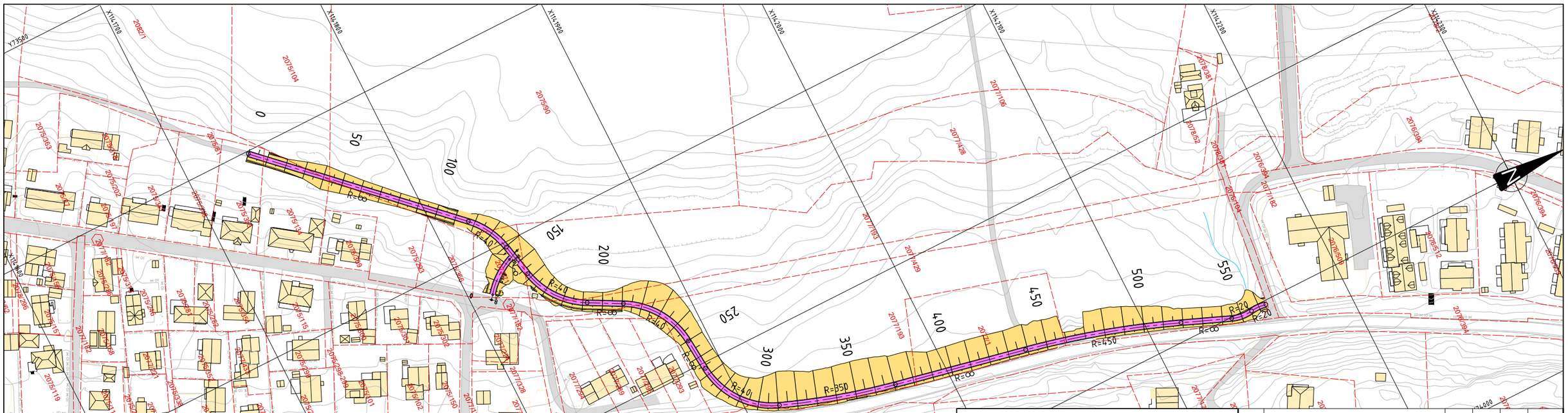

Revisjon	Revisjonen gjelder	Utarb	Kontr	Godkjent	Rev. dato
X02	SKISSEFASE - REVIDERT TITTELFELT	NOPMOR	NOEKLI	NOINGS	02.02.2025

ØSTFOLD FYLKESKOMMUNE

Fv. 114 S1D1

SYKKELTILTAK GREÅKERDALEN

Plan og profil

Alternativ 8 - Vegmodell 90 080

Skissefase

Utarbeidet av	Kontrollert av	Godkjent av	Konsulentarkiv
NOPMOR	NOEKLI	NOINGS	10243407

Tegningsdato	---
Oppdragsgiver	Lene Lie Hermansen
Produsert for	Samferdsel
Produsert av	Sweco Norge AS
Prosjektnummer	30700
Prosjektfasenummer	30700r
Arkivreferanse	
Målestokk A1-format	1:1000/1:200
Koordinatsystem	EUREF89NTM/NN2000
Tegningsnummer / revisjonsbokstav	C008

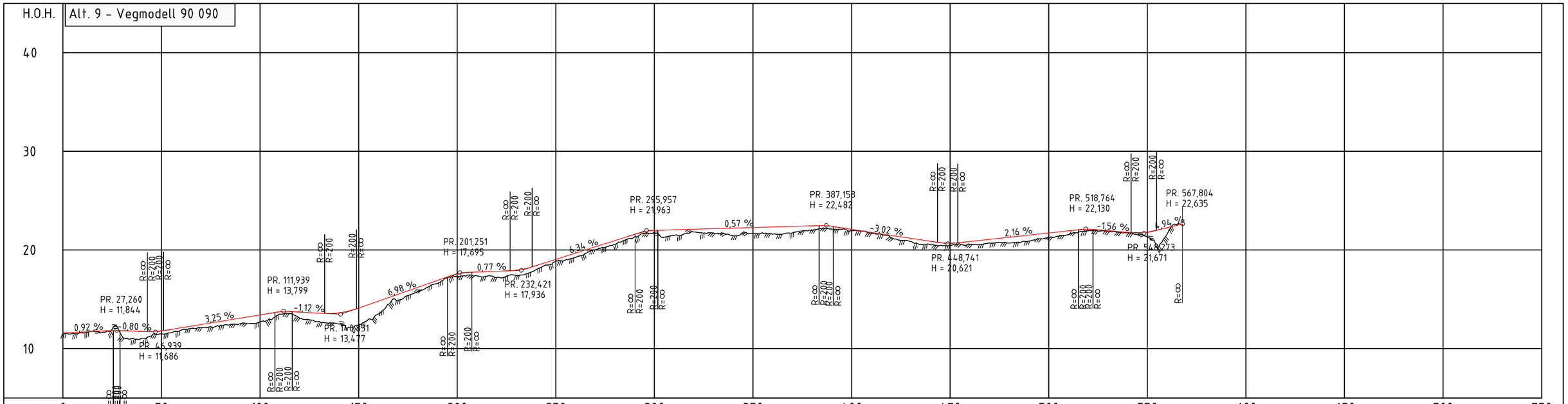

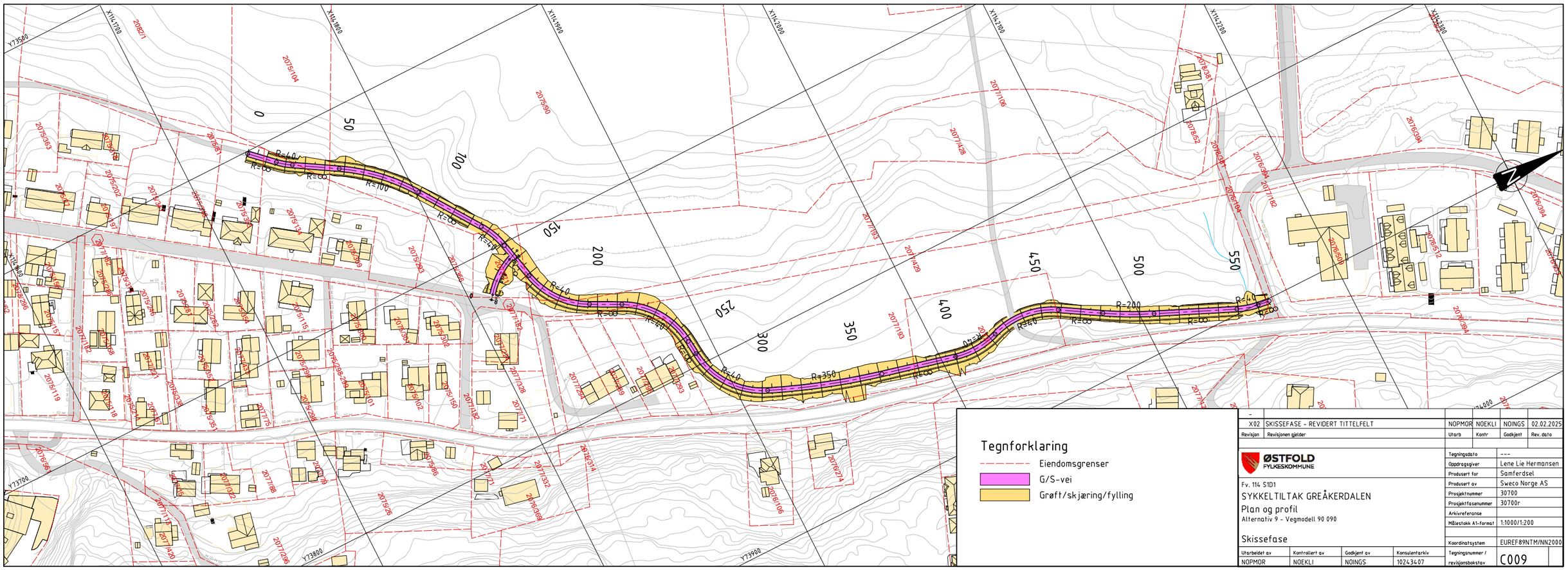

Revisjon	Revisjonen gjelder	Utarb	Kontr	Godkjent	Rev. dato
X02	SKISSEFASE - REVIDERT TITTELFELT	NOPMOR	NOEKLI	NOINGS	02.02.2025

ØSTFOLD FYLKESKOMMUNE

Fv. 114 S1D1

SYKKELTILTAK GREÅKERDALEN

Plan og profil

Alternativ 9 - Vegmodell 90 090

Skissefase

Tegningsdato	---
Oppdragsgiver	Lene Lie Hermansen
Produsert for	Samferdsel
Produsert av	Sweco Norge AS
Prosjektnummer	30700
Prosjektfasenummer	30700r
Arkivreferanse	
Målestokk A1-format	1:1000/1:200
Koordinatsystem	EUREF89NTM/NN2000

Utarbeidet av	Kontrollert av	Godkjent av	Konsulentarkiv
NOPMOR	NOEKLI	NOINGS	10243407

Tegningsnummer / revisjonsbokstav: C009

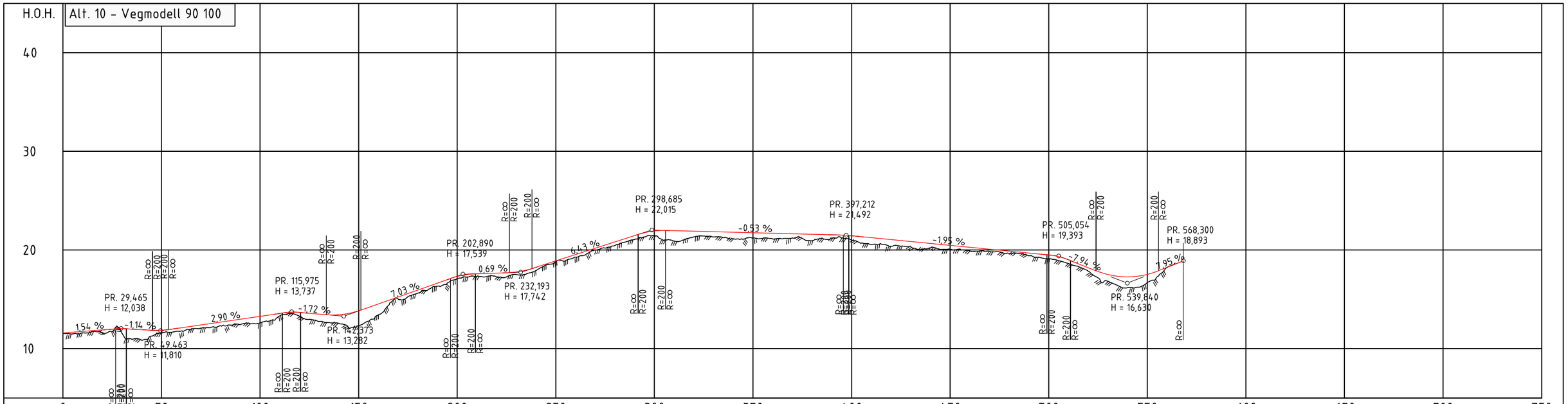

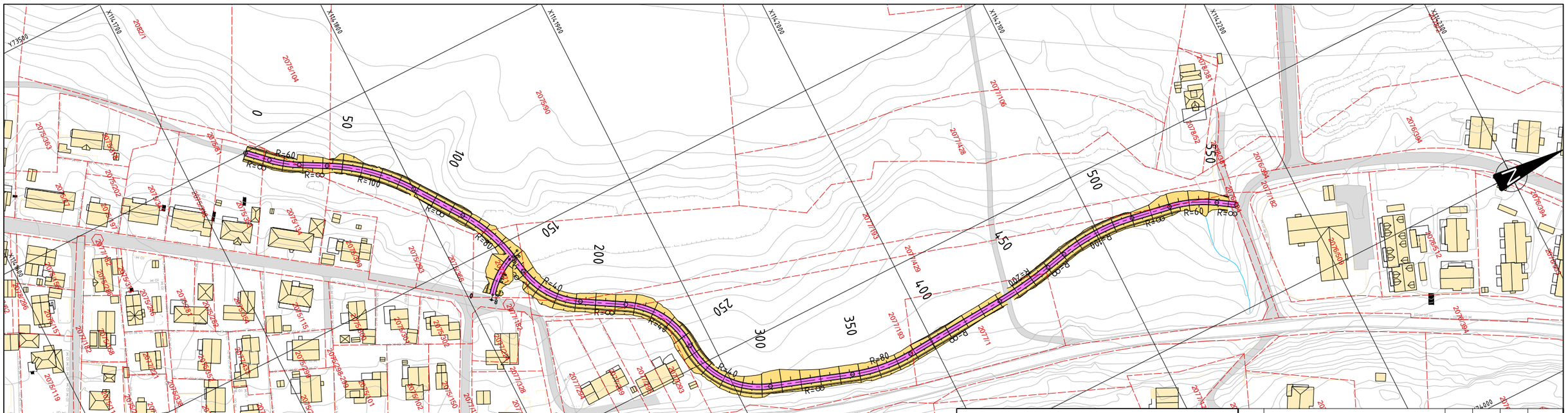

Tegnforklaring

- Eiendomsgrenser
- G/S-vei
- Grøft/skjæring/fylling

Revisjon	Revisjonen gjelder	Utarb	Kontr	Godkjent	Rev. dato
X02	SKISSEFASE - REVIDERT TITTELFELT	NOPMOR	NOEKLI	NOINGS	02.02.2025

ØSTFOLD FYLKESKOMMUNE

Fv. 114 S1D1

SYKKELTILTAK GREÅKERDALEN

Plan og profil

Alternativ 10 - Vegmodell 90 100

Skissefase

Tegningsdato	---
Oppdragsgiver	Lene Lie Hermansen
Produsert for	Samferdsel
Produsert av	Sweco Norge AS
Prosjektnummer	30700
Prosjektfasenummer	30700r
Arkivreferanse	
Målestokk A1-format	1:1000/1:200
Koordinatsystem	EUREF89NTM/NN2000
Tegningsnummer / revisjonsbokstav	C010

Utarbeidet av	Kontrollert av	Godkjent av	Konsulentarkiv
NOPMOR	NOEKLI	NOINGS	10243407

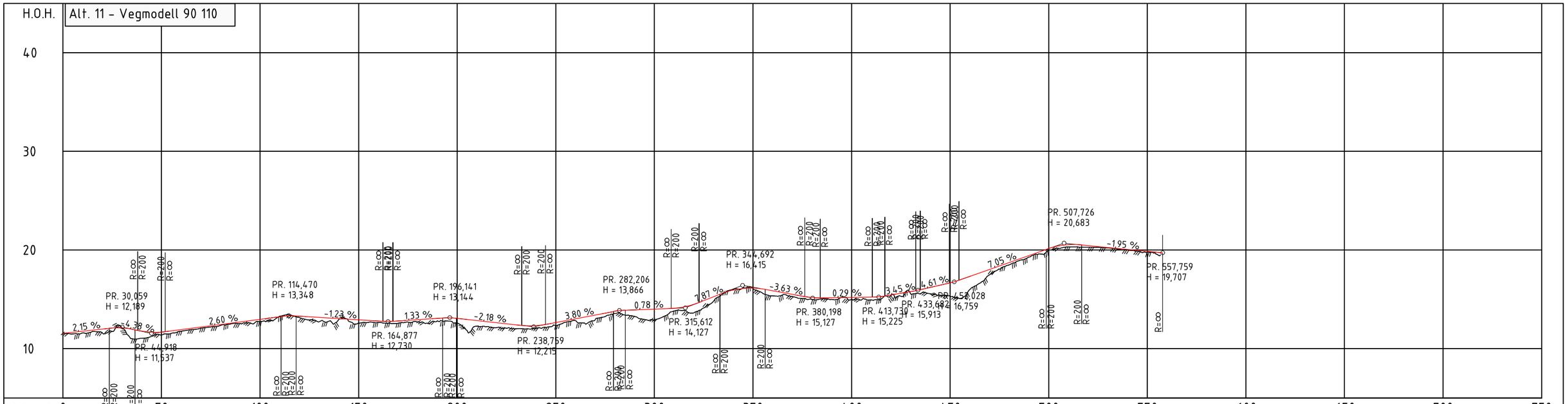

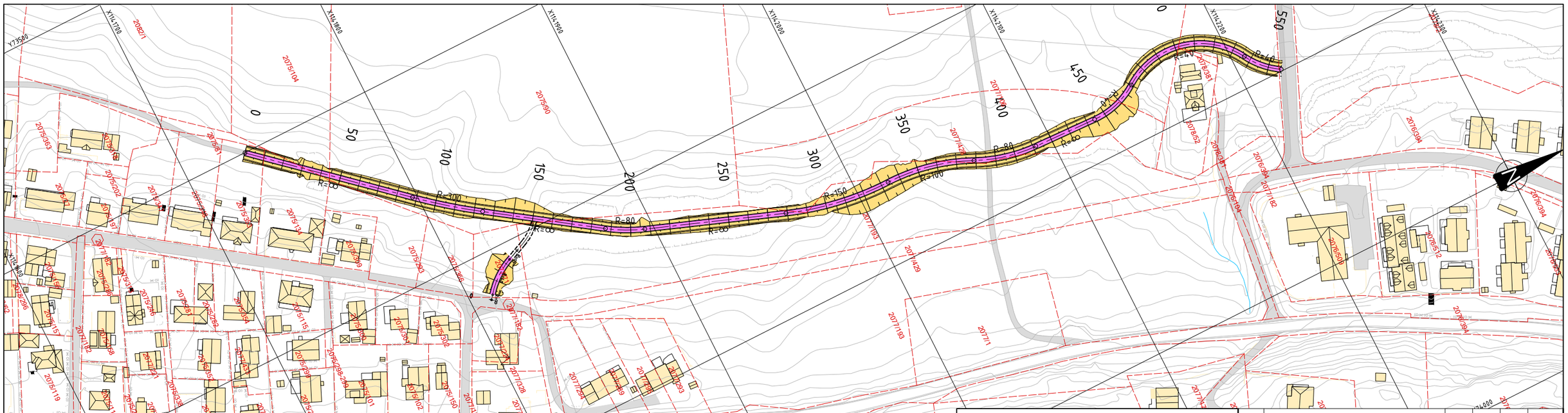
Y73500
Y73700
Y73800
Y73900
X114,700
X114,800
X114,900
X114,200
X114,300
X114,200
X114,300
0
50
100
150
200
250
300
350
400
450
550
R=∞
R=-300
R=-80
R=-150
R=100
R=-40
R=40
2075/104
2082/1
2075/560
2075/563
2076/38
2075/202
2075/134
2075/293
2076/59
2075/302
2075/304
2075/150
2075/102
2075/101
2075/115
2075/119
2075/118
2075/351
2075/353
2075/298
2075/299
2075/326
2075/286
2075/326
2077/1332
2076/1314
2076/1332
2076/1088
2076/106
2076/214
2077/1429
2077/1193
2077/1400
2077/1432
2076/1087
2076/1052
2076/1081
2076/1082
2076/1084
2076/1094
2076/1094
2076/1094

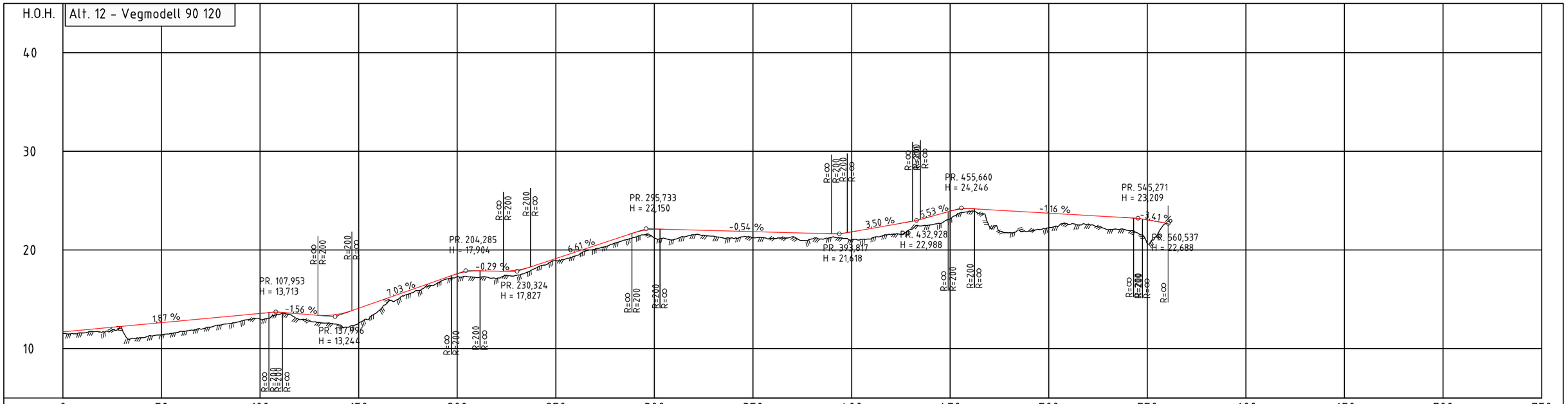
H.O.H.
Alt. 12 - Vegmodell 90 120
40
30
20
10
PR. 107,953
H = 13,713
PR. 137,996
H = 13,244
PR. 204,285
H = 17,904
PR. 230,324
H = 17,827
PR. 295,733
H = 22,150
PR. 393,847
H = 21,618
PR. 432,928
H = 22,988
PR. 455,660
H = 24,246
PR. 545,271
H = 23,209
PR. 560,537
H = 22,688
1,87 %
-1,56 %
7,03 %
-0,29 %
6,61 %
-0,54 %
3,50 %
5,53 %
-1,16 %
-3,41 %
R=∞
R=200
R=-40
R=-500
R=-80
R=-20
R=300
R=40
R=20
PROFIL NR.
0
50
100
150
200
250
300
350
400
450
500
550
600
650
700
750
HOR.KURV.
BREDDEUTV.
TVERRFALL
H.kj.b.k.
V.kj.b.k.
3,0%
PROFIL H.
TERRENG H.
OVERBYGN.T.

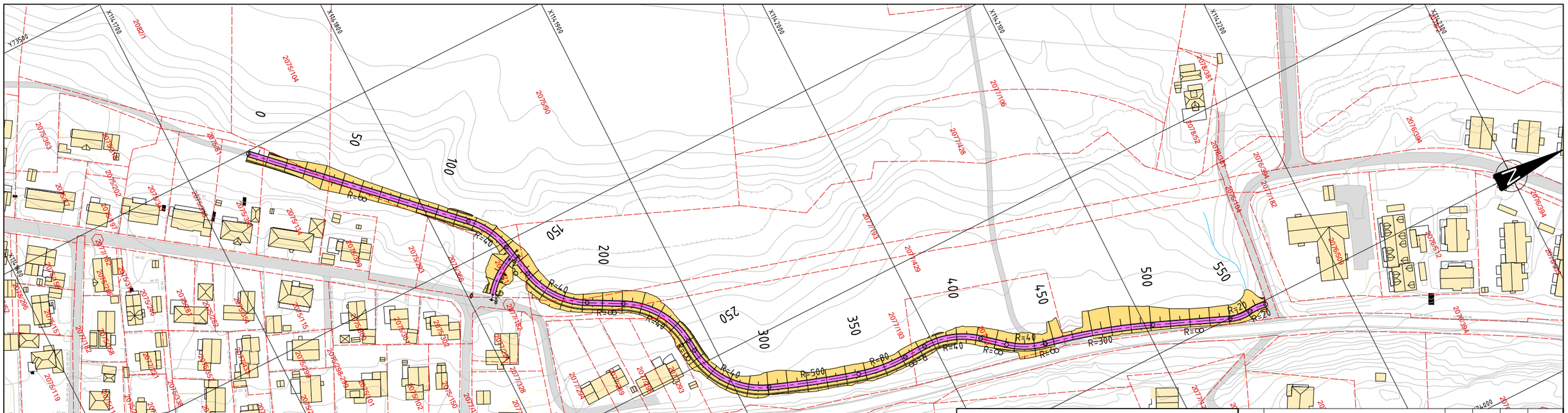
Y73900
Y73800
Y73700
X114,700
X114,800
X114,900
X114,200
X114,300
X114,400
X114,500
0
50
100
150
200
250
300
350
400
450
500
550
R=∞
R=40
R=500
R=80
R=300
R=20
2075/104
2075/560
2077/106
2077/428
2078/081
2076/094
2077/193
2077/429
2076/512
2076/098
2077/182
2075/083
2075/202
2075/134
2075/293
2075/302
2075/150
2077/182
2077/171
2077/332
2076/214
2076/106
2077/188
2075/119
2077/118
2077/200
2075/326
2075/586
2076/314
2076/088
2076/586
2078/256
2078/296
2075/115
2075/101
2075/102
2075/298-299
2075/298
2075/351
2075/353
2075/363
2075/383
2075/384
2075/387
2075/388
2075/389
2075/390
2075/391
2075/392
2075/393
2075/394
2075/395
2075/396
2075/397
2075/398
2075/399
2075/400
2075/401
2075/402
2075/403
2075/404
2075/405
2075/406
2075/407
2075/408
2075/409
2075/410
2075/411
2075/412
2075/413
2075/414
2075/415
2075/416
2075/417
2075/418
2075/419
2075/420
2075/421
2075/422
2075/423
2075/424
2075/425
2075/426