

# Luftforurensning i Sarpsborg sentrum

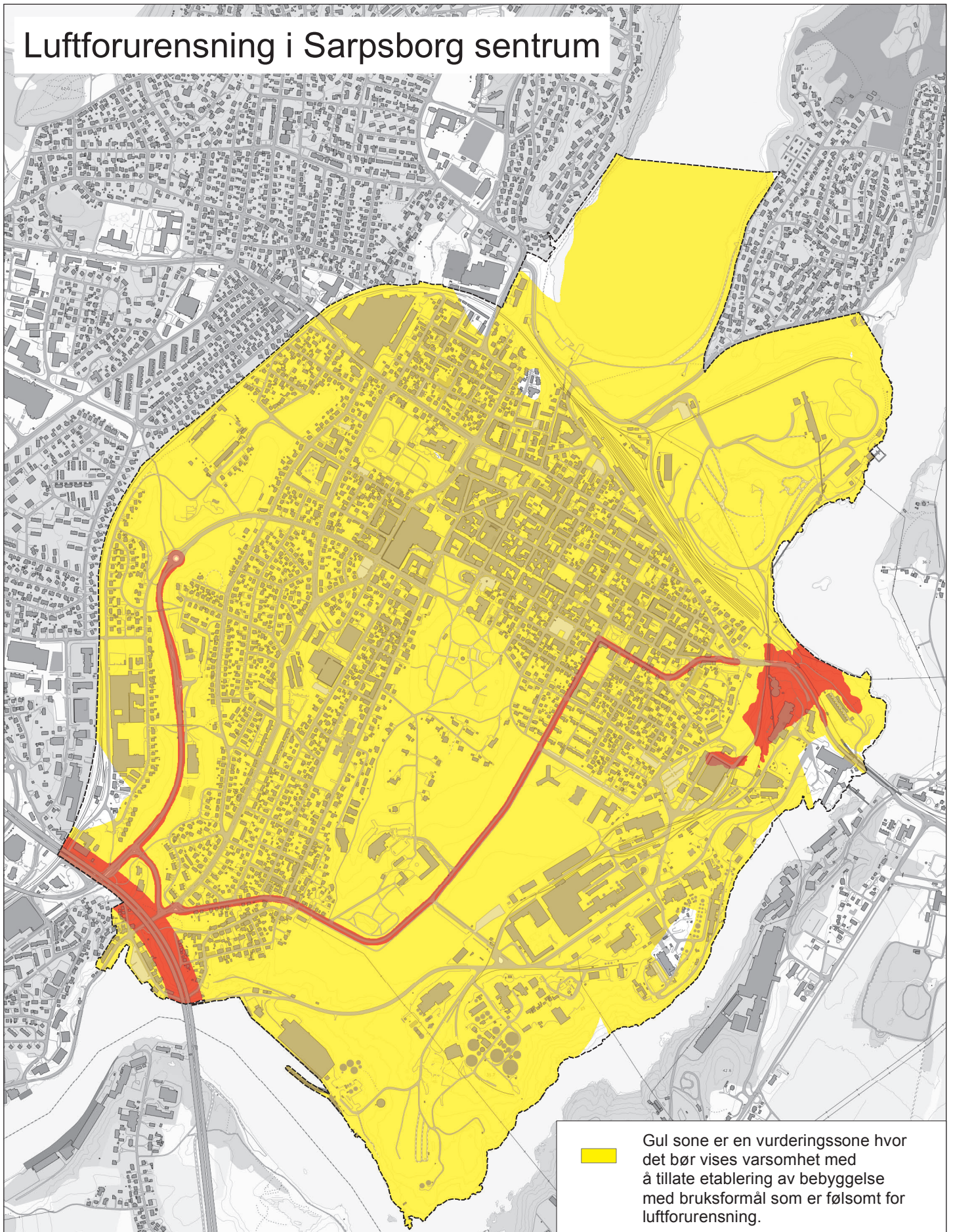

Temakart luftforurensning i sentrum er utarbeidet etter retningslinjen for behandling av luftkvalitet i arealplanlegging (T-1520). Det inneholder informasjon om luftforurensning i form av svevstøv (PM10) nitrogendioksid (NO2) og svoveldioksid (SO2) fra trafikk, vedfyring og industri.



Gul sone er en vurderingszone hvor det bør vises varsomhet med å tillate etablering av bebyggelse med bruksformål som er følsomt for luftforurensning.



Rød sone angir et område som på grunn av høye luftforurensningsnivåer er lite egnet til bebyggelse med bruksformål som er følsomt for luftforurensning.



Målestokk 1:15000 (A4)

v1.0 5.3.2018